

ジョイサポートよなご NEWS

(一財)米子市勤労者福祉サービスセンター 〒683-0822 米子市中町 20 番地 TEL.(0859)38-1122 FAX.(0859)38-1166 URL:http://www.yonago-sc.com/

日時 2017年10月1日(日)
10:00 出発 (受付開始 9:45)
※2時間程度

集合場所 山陰歴史館前

参加資格 会員・家族
(配偶者・子・会員
及び配偶者の父母)

参加人数 20名(先着順)
※最少催行人数10名

参加料金 800円
※催行決定後の
お支払いになります。

準備 歩きやすい靴、動きやすい服装、
お飲物、雨具などご用意ください。

申込方法 申込書によりお申し込みください。

申込期間 2017年
9月7日(木) 12:00~9月22日(金)



なつかしの 小路散策めぐり

米子下町ガイドと歩く

江戸時代に形成された「小路や通り」が
その名称とともに生き続けています。
なつかしい小路を巡ります。
昼食は、「もつ鍋椿や」で
松花堂御膳をいただきます。

行程

山陰歴史館 ⇒ 鉄砲小路 ⇒ 覚証院小路 ⇒
善光院小路 ⇒ 瑜伽堂小路 ⇒ 西念寺小路 ⇒
赤らんかん小路 ⇒ 景山屋小路 ⇒ 瓢箪小路 ⇒
唐物屋小路 ⇒ 福蔵院小路 ⇒ 荒神小路 ⇒
山陰歴史館 ⇒ もつ鍋椿や(食事後自由解散)



松花堂御膳



※写真はイメージです

晩秋ツアー

申込方法 「ツアー申込書」に必要事項を記入し、旅行代理店に直接FAXしツアーを申し込み代金を支払う。

※参加者が少ない場合は、ツアーを中止することがあります。 ※旅行条件は、旅行代理店の旅行約款によります。
※ツアーの詳細内容等、お問い合わせは旅行代理店まで。 ※取消料は、一般料金に係り全額本人負担となります。
※「一般バック旅行補助」「熟年夫婦旅行補助」との併用はできません。

※募集広告ではありません。

山陰・四国三角ルート モニターツアー

山陰・四国エリア間を結ぶ中国やまなみ街道・瀬戸内しまなみ海道経由、また米子自動車道・岡山自動車道・瀬戸中央自動車道(瀬戸大橋)経由高速道を利用した新たな観光ルートの創出、利用促進を図るため、両エリア及びルート上の主要観光施設等を巡るモニターバスツアーです。

◆**出発日** 2017年11月5日(日) ◆**補助対象人員** 20名(先着順)
◆**補助対象** 会員・家族(配偶者・子)
◆**旅行代金**

		会員・家族料金	旅行代金	
大人お一人様	2名1室利用	24,300円	36,300円	※添乗員同行
	3名1室利用	21,000円	33,000円	

◆**募集条件** ・モニターツアーの趣旨を理解いただき、アンケート調査にご協力いただける方。
・モニターツアーの様子を記録した写真等をSNS等へ掲載、外部への報告、資料、広報などで使用することをご了承いただける方。

◆**申込方法** 申込書に記入の上、FAXにて日ノ丸観光トラベルまで ◆**申込期限** 2017年9月29日(金)

◆**お申し込み・お問い合わせ先** 株式会社 日ノ丸観光トラベル 米子市加茂町2-113 9:30~17:30/土曜日9:30~17:00(日・祝休)
TEL22-2650 FAX22-2223 (担当:石賀・原)

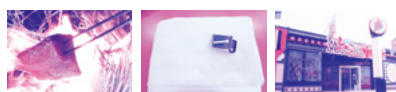

◆スケジュール

1 0 0 0	米子(6:15)ー高速一道の駅 たかおー大浜PAータオル美術館(見学・ショッピング)ー民芸伊予かすり会館(昼食)ー坂の上の雲ミュージアム(見学)ー立川PAー龍馬の宿南水(17:15高知宿泊)	ー 昼 夕
0 0 0 0	宿(8:50)ー高知城・高知城歴史博物館(見学)ーよさこい情報交流館(見学・体験)ーかつお船(昼食/薫焼き体験龍馬膳)ー西島園芸団地(ショッピング)ー与島PAー蒜山高原SAー米子(18:30)	朝 昼 ー

人気の黒川温泉に泊る 湯布院・日田豆田町・太刀洗 2日間

◆**出発日** 2017年11月10日(金) ◆**補助対象人員** 10名(先着順)
◆**補助対象** 会員・家族(配偶者・子)
◆**旅行代金**

		会員料金	家族料金	旅行代金
大人お一人様	2名1室	38,800円	41,800円	43,800円
	3名1室	36,300円	39,300円	41,300円
	4名1室	34,800円	37,800円	39,800円

◆**申込方法** 申込書に記入の上、FAXにて安来旅行まで ※添乗員同行
◆**申込期限** 出発日の21日前まで

◆**お申し込み・お問い合わせ先** (株)安来旅行 安来市安来町1966-22 9:00~17:30/土曜日9:00~12:00(日・祝休)
TEL0854-22-5252 FAX0854-22-5293(担当:藤田)

◆スケジュール

11 / 10 (金)	米子ー玉造ICー松江・中国・山陽道ー関門大橋ー湯布院民芸村散策ー九重夢大吊り橋ー黒川温泉湯峡の響き優彩(泊)	ー 昼 夕
11 / 11 (土)	黒川温泉ー天領日田:豆田町散策ー太刀洗平和記念館ー大宰府天満宮ー大宰府ICー山陽・中国・松江道ー玉造ICー米子	朝 昼 ー

〈旅行会社に直接FAX〉

晩秋ツアー申込書

※ご希望のコースにチェックを入れてください

日ノ丸観光トラベル FAX22-2223 山陰・四国三角ルートモニターツアー
安来旅行 FAX0854-22-5293 人気の黒川温泉に泊る 湯布院・日田豆田町・太刀洗2日間

事業所番号	事業所名	事業所FAX番号
会員番号	会員名	会員連絡先

ツアー案内書送付先

No	参加者氏名	年齢	会員との続柄	連絡先電話番号	ツアー参加日
1			<input type="checkbox"/> 本人 <input type="checkbox"/> 配偶者 <input type="checkbox"/> 子		月 日
2			<input type="checkbox"/> 本人 <input type="checkbox"/> 配偶者 <input type="checkbox"/> 子		月 日
3			<input type="checkbox"/> 本人 <input type="checkbox"/> 配偶者 <input type="checkbox"/> 子		月 日

※取消料は、一般料金に対して係り全額本人負担となります。

さつまいも 掘り体験

参加料金
500円
(一会員10株)



- ◆日 時 2017年10月15日(日)※少雨決行
9:30～12:00(受付は11:30まで)
- ◆場 所 JA弓浜営農センター 米子市富益町3393
- ◆参加資格 会員・家族
※一会員何名でご参加いただいても構いませんが、
一会員当たりの収量は10株。
- ◆募集組数 100組(申込多数の場合、抽選)
- ◆申込方法 申込書によりお申し込みください。
(参加される方の名前を必ず記入)
- ◆申込期限 2017年9月29日(金)
- ◆持ち物 軍手・芋を入れる袋
- ◆その他
 - ・当選者の方のみ、10月5日(木)までに連絡いたします。
 - ・参加料金は、当日支払い。
 - ・この企画に関しての事故やケガ等の責任についてジョイサポートよなごは
一切負いませんので各自の責任でお願いいたします。



1株に3～4個のさつまいもがついていますが、その年の天候条件等により出来具合は違いますのでご了承ください。

西条柿の収穫体験と 干し柿作り

白鳳の里の
松花堂弁当付

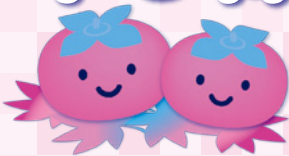

つばかめ山で西条柿を収穫し、
干し柿(16個)をつくります。

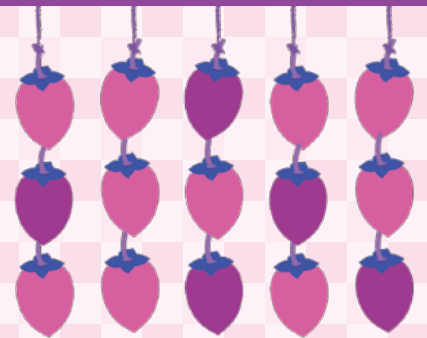

- ◆日 時 2017年10月29日(日)9:00～(受付開始8:45)
※悪天候などのため中止する場合は、前日までに
お知らせします。
- ◆集合場所 ゆめ温泉駐車場(どんぐり館前)
※つばかめ山までは、各自のお車で移動していただきます。
- ◆参加資格 会員・家族(配偶者・子・会員及び配偶者の父母)
- ◆参加人数 20名(先着順) ※最小催行人数10名
- ◆参加料金 1,000円
※催行決定後のお支払いになります。
- ◆行 程 つばかめ山「西条柿の収穫体験」⇒干し柿作り(どんぐり館)⇒昼食(白鳳の里)
- ◆持ち物 飲み物、タオル、軍手、キッチンハサミ(柿の採取用)、果物ナイフ又はピーラー(皮むき用)
- ◆申込方法 申込書によりお申し込みください。
- ◆申込期限 2017年10月10日(火)
- ◆その他 ※追加で西条柿を希望の方は、廉価で販売もします。

地産地消事業

家庭用

二十世紀梨
の斡旋□内
□価容
格

別所選果場産二十世紀梨自家消費用

種別	等級	階級	個数	会員料金	一般料金
10kg	秀	2L	28~32	3,400円	4,200円
5kg	秀	2L	14~16	1,900円	2,500円

□対
□斡旋キロ数
□取
□配

対象 会員1人1箱
 斡旋キロ数 合計400kg(先着順)
 取扱店 JA鳥取西部 米子市別所選果場
 配達 2017年9月13日(水)~9月15日(金)
 ※配達日指定は、できません。
 ※事業所宛5箱以上無料、5箱未満1箱に付き450円。
 申込方法 専用申込書により申込後、代金添えてジョイサポートよなごまで
 申込期限 2017年9月11日(月)
 ※斡旋キロ数になり次第、終了
 ※専用申込書は、ジョイサポートよなごHP▶新着情報からダウンロードできます。FAXもいたします。

□申込方法
□申込期限

写真はイメージです。

鳥取県産 紅ずわいがにの斡旋

□内 容 紅ずわいがに(A級品・ポイル・1本無しを含む) 1箱3枚
 □価 格 1箱2,000円
 □対 象 会員1人1箱
 □斡旋箱数 合計100箱(先着順)
 □取 扱 店 (有)かにの渡辺

境港市竹内団地259-2 さかなセンター内 ☎47-2111

□お渡し日 2017年10月1日(日) 11:00~16:00
 ※引換券持参の上、取扱店に取りに行ってください。
 ※発送希望の場合、送料が別途必要です。

鳥取県西部地区 900円
 その他全国一律 1,200円
 北海道・沖縄 1,500円

□申込方法 申込後、代金添えてジョイサポートよなごまで

□申込期限 2017年9月20日(水) 15:00

※斡旋箱数になり次第、終了



写真はイメージです。

大山ハムの
斡旋

秋のいち押し定番セット

□会員料金 2,500円
 【通常価格6,000円のところキャンペーン特別価格3,000円】

□取扱店 大山ハム株式会社

□斡旋箱数 100箱(先着順)

□特別送料 1カ所につき800円

※同一箇所へ商品1万円以上発送の場合は、送料無料。

※商品代1万円以下の方で10月17日(火)・10月19日(木)に
 サービスセンター事務局まで取りに来られる方は送料無料でいたします。

□お届け日 2017年10月5日(木)~10月20日(金)

□申込方法 専用申込書により申込後、代金添えてジョイサポートよなごまで
 ※お届けには、代金お支払い後10日程度かかります。

□申込期限 2017年9月29日(金)

□その他
 ・包装、のしはできません。
 ・専用申込書は、ジョイサポートよなごHP▶新着情報からダウンロードできます。FAXもいたします。



- ①あらびきポークウインナー[214g]
- ②モルタデッラ[75g]
- ③パーベキューソーセージ[160g]
- ④熟成糸巻ロースハム(ブロック)[360g]
- ⑤熟成乾塩ベーコン(ブロック)[200g]
- ⑥カントリーロースト[72g]
- ⑦ペッパーシンケン[72g]

フラワー & スイーツ・パン プレゼント

花材は選ばません

1,000円

スイーツ券

5名



コンディトライ・イサム

米子市安倍97-6
☎29-3732

☑営業時間 9:00～20:00
☑定休日 水曜日

500円

パン券

10名



ムッシュドケルン

米子市河崎2754 ☑営業時間 9:00～19:00
☑定休日 日曜日
☎29-7070

2,000円相当

寄せ植え 2名

※前日までに連絡をしてから
取りに行ってください。



そらにわ

米子市旗ヶ崎7-13-8
☎21-5455

☑営業時間 9:30～18:30
☑定休日 火曜日



生花 フラワーアレンジメント 2名

2,000円相当

※3日前までに連絡をしてから
取りに行ってください。

有限会社 花秀

米子市三本松1-1-26
☎33-8673

☑営業時間 9:00～18:00
☑定休日 日曜日



※写真はイメージです

アーティフィシャル フラワーアレンジメント 2名

2,000円相当

※3日前までに連絡をしてから
取りに行ってください。

フラワーギャラリー エフ・ツー

米子市西福原5-6-45
☎35-4460

☑営業時間 11:00～19:00
☑定休日 火曜日



※写真はイメージです



ご希望の方は、申込書にご記入の上ご応募ください。
会員1人1回いずれかとし申込多数の場合は、抽選といたします。
当選者には、事業所宛に当選券をお送りしHPにて発表させていただきます。

応募締切日 9月29日(金)

新規割引提携施設

会員証提示でいろいろなサービスが
受けられます。是非、ご利用ください。

青山剛昌ふるさと館

東伯郡北栄町由良宿1414 ☎0858-37-5389

<http://www.gamf.jp>

☑営業時間 9:30～17:30
(最終入館は17:00まで)

☑休館日 年中無休
☑対象者 会員と同伴者

☑会員特典 入館料100円引き
大人700円 → 600円
中・高校生500円 → 400円
小学生300円 → 200円
※他の割引との併用は不可



©青山剛昌/小学館

レストラン カフェリンク

米子市東倉吉町65
☎0859-21-1104

☑営業時間 11:00～15:00 / 17:00～22:00
☑定休日 水曜日
☑対象者 会員とグループ全員
☑会員特典 全商品5%引き

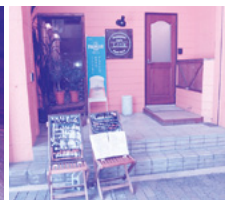

チケットの斡旋

Maki Ohguro

2017 Live-STEP!!

～Higher / Higher / 中年よ熱くなれ!! Greatest Hits+～

- ◇日 時 2017年12月10日(日)
開場17:00/開演17:30
- ◇会 場 米子コンベンションセンター Big SHIP
- ◇料 金

会員料金	一般料金
6,000円	6,800円
- ◇対 象 会員1人2枚まで
- ◇斡旋枚数 30枚(先着順)
- ◇申込方法 申込書によりお申し込みください。
- ◇申込期限 2017年9月29日(金) 12:00
- ◇その他 チケットの準備ができ次第連絡いたします。



福田こうへい コンサート2017 ～全身全霊～

- ◇日 時 2017年11月10日(金)
①開場11:00/開演11:30
②開場15:00/開演15:30
- ◇会 場 米子コンベンションセンター
多目的ホール
- ◇料 金

	会員料金	一般料金
S席	5,500円	6,480円
- ◇対 象 会員1人2枚まで
- ◇斡旋枚数 各10枚(先着順)
- ◇申込方法 申込書によりお申し込みください。
- ◇申込期限 2017年9月29日(金) 12:00
- ◇その他 チケットの準備ができ次第連絡いたします。



※未就学児童の方のご入場不可

ゴスペラーズ

橋ツアー2017 ～湯梨浜～

- ◇日 時 2017年11月28日(火)
開場18:00/開演18:30
- ◇会 場 ハワイアロハホール
- ◇料 金

会員料金	一般料金
4,000円	4,700円
- ◇対 象 会員1人2枚まで
- ◇斡旋枚数 20枚(先着順)
- ◇申込方法 申込書によりお申し込みください。
- ◇申込期限 2017年9月25日(月)
- ◇その他 チケットの準備ができ次第連絡いたします。

※就学児童は、チケットが必要。
※未就学児童は、保護者1名につき1名のみ膝上鑑賞可能。
ただし、未就学児童も座席が必要な場合はチケットが必要。

ピアノと物語 ジョルジュ

- ◇日 時 2017年11月19日(日)
開場14:30
開演15:00
- ◇会 場 米子市文化ホール
- ◇料 金

会員料金	一般料金
3,000円	3,800円
- ◇対 象 会員1人2枚まで
- ◇斡旋枚数 20枚(先着順)
- ◇申込方法 申込書によりお申し込みください。
- ◇申込期限 2017年9月29日(金) 12:00
- ◇その他 チケットの準備ができ次第連絡いたします。



※全席指定
※未就学児入場不可

ぶどう狩り みかん狩り



※写真はイメージです

- ◇期 間 ぶどう：2017年9月～10月31日(火)予定
みかん：2017年10月～11月30日(木)予定
※確認の上、ご来園ください。
※天候等により期間が短くなる場合があります。
- ◇場 所 岩崎園
安来市穂日島町199 ☎0854-22-6627
- ◇営業時間 9:00～17:00

共通フルーツ持りの券です。 お好きな果物をどうぞ!!



入園料		会員料金	通常料金
ぶどう	中学生以上1名	800円	1,200円
みかん	中学生以上2名分	800円	1,200円
1組につきお土産1袋分付			

※ぶどう狩りは、小学生以下は500円で入園できます。

- ◇対 象 会員1人2枚まで
- ◇斡旋枚数 100枚(先着順)
- ◇申込方法 申込後、代金添えてジョイサポートよなごまで
- ◇申込期限 2017年10月6日(金)

チケットの斡旋



吉本新喜劇&
バラエティ

辻本茂雄

絆で30周年記念ツアー

- ◆日 時 2017年12月3日(日)
1 昼の部 開場12:00/開演12:30
2 夕方の部 開場15:30/開演16:00
- ◆会 場 米子市公会堂
- ◆料 金

会員料金	一般料金	※5歳以上は有料。 4歳以下は、 膝の上のみ無料。 但し、お席が必要な 場合は有料
5,000円	5,800円	
- ◆対 象 会員1人2枚まで
- ◆斡旋枚数 各20枚(先着順)
- ◆申込方法 申込書によりお申し込みください。
- ◆申込期限 2017年9月29日(金) 12:00
- ◆その他 チケットの準備ができて次第連絡いたします。

お知らせ

「大山の魅力」
—鳥取県ゆかりの刀剣

特別
展示

鳥取県の名峰、「大山」は、来年開山1300年を迎えます。「伯耆国「大山開山1300年祭」」のプレ事業として収蔵品の中から大山をモチーフにした洋画、日本画、版画、写真作品を紹介いたします。あわせて「太刀 銘 安綱」など本県ゆかりの刀剣作品4点を特別展示します。



- ◆会期 2017年9月3日(日)～9月24日(日)
※毎週水曜日休館。
- ◆時間 10:00～18:00
- ◆会場 米子市美術館 1F第2展示室
- ◆料金 一般320(団体270)円

※ジョイサポートよなご会員の方は、
会員証提示で団体料金でご覧いただけます。

半世紀で加入企業100万社以上の実績！

退職金は、国がサポートする **中退共制度** をご活用ください。

国の制度だから

安心

国から掛金の助成を受けられます

社外積立だから

簡単

従業員ごとの納付状況や退職金試算額をお知らせします

掛金は全額非課税だから

有利

節税に加え、手数料もかかりません



加入範囲、
広がっています！

事業主と生計を一にする同居の親族のみを雇用する事業所の
従業員も、一定の要件を満たしていれば加入できます。

詳しくは ▶ **中退共** **検索**

独立行政法人 勤労者退職金共済機構
中小企業退職金共済事業本部

ちゅうたいきょう
略称：中退共

〒170-8055 東京都豊島区東池袋1-24-1
TEL 03-6907-1234 FAX 03-5955-8211
<http://chutaikyo.taisyokukin.go.jp/>

各種事業の実績 6月～7月末

慶弔給付金支給状況

給付種別	件数	給付種別	件数
勤続祝金/10年	9	還暦祝金	3
勤続祝金/15年	6	死亡弔慰保険金(親)	6
勤続祝金/20年	4	自然災害による住宅災害	3
勤続祝金/25年	2	傷病休業保険金(30日以上60日未満)	1
勤続祝金/30年	2		
勤続祝金/35年	2		
勤続祝金/40年	2		
結婚祝金	5		
出生祝金	8		
就学祝金(小学校)	2		
就学祝金(中学校)	2		
成人祝金	1		

健康維持増進事業の実績

健診種別	件数
一般健診	254
白鳥健診	72
人間ドック	8

余暇活動事業の実績

種別	件数
一般バック旅行	3

自己啓発事業の実績

種別	件数
各種資格取得時費用助成	4

ツアー催行のみ

実施事業名	参加者数
平等院・三室戸寺	1名

実施事業(会報誌Vol.71)

実施事業名	実績
米子全日空ホテルバイキング	308枚
大山ハムの斡旋	94箱
スバル代行	42枚
ヘルシージーンギスカン	150枚
親睦ゴルフ大会	24名
酵素温浴券の斡旋	45枚
ランチバスポート	36冊
NHK交響楽団演奏会米子公演	16枚
ポップサーカス松江公演2017	84枚
沢田研二	3枚
国宝松江城特別歌舞伎公演	15枚
家族はつらいよ2	11枚
シネマチケット	200枚

駐車場について

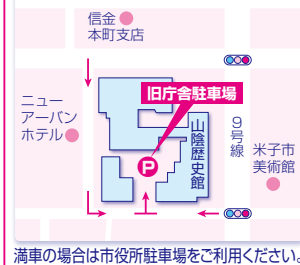

満車の場合は市役所駐車場をご利用ください。

申込書 (締切後のキャンセル、座席指定、会員のチケット紛失による再発行、払い戻しは一切できません。)

下記の申込書に記入の上、FAXか郵送またはホームページよりお申し込みください。又は、事務局までご持参ください。

受付開始は、9月7日(木) 12:00～**先着順のチケットについて**

先着順のチケットは、幹旋枚数になり次第、終了。 幹旋枚数終了後に申し込まれた方には、事務局より連絡いたします。

なつかしの小路散策めぐり、干し柿作り、さつまも掘り体験の申し込みは、ガイドブックの巻末を拡大コピーするかホームページの各種申請よりプリントアウトしてください。

事業所番号	事業所名	事業所FAX番号
会員番号	会員名	会員連絡先

下表の希望の欄に○印を付け、必要事項を全て記入してください。

方法	○欄	催物名	単価	希望枚数	計	対象	申込期限
先着順		ゴスペラーズ	4,000円	枚	円	会員1人 2枚まで	9月25日(月)
		大黒摩季	6,000円	枚	円		9月29日(金) 12:00
		福田こうへい	5,500円	① 枚	円		
				② 枚			
		ピアノと物語 ジョルジュ	3,000円	枚	円		
		吉本新喜劇	5,000円	昼の部 枚	円		
	夕方の部 枚						
	ぶどう狩りorみかん狩り	800円	枚	円	10月6日(金)		

紅ずわいがに

必要箇所に✓してください。

 申し込みをする(1箱 2,000円) 取りに行く 発送(下記にご記入ください)

お届け先	ご依頼主様
お名前 様	お名前 様
〒 ご住所	〒 ご住所
電話番号	電話番号

※送料：鳥取県西部地区 900円 その他全国一律 1,200円(離島を除く) 北海道・沖縄 1,500円

フラワー&スイーツ・パン プレゼント

希望のプレゼントの□に✓を記入してください。

 イサムのスイーツ券 そらにわの寄せ植え ケルンのパン券 花秀の生花フラワーアレンジメント エフ・ツールのアーティフィシャルフラワーアレンジメント