



# ジョイサポートよなご NEWS

(一財)米子市勤労者福祉サービスセンター 〒683-0822 米子市中町 20 番地 TEL.(0859)38-1122 FAX.(0859)38-1166 URL:http://www.yonago-sc.com/



お隣の地産地消事業  
島根県東部編  
奥出雲仁多米(株)より  
オリジナル「お煮着セット」を  
お届けします。



※写真はイメージです

- セット内容**
- 出雲國仁多餅「丸餅」  
300g(8個入)×3袋
  - 仁多米 甘酒(ノンアルコール)  
320g×2本
  - 十六島天然岩のり  
8g×1袋



価格	会員価格	通常価格
	3,000円	5,238円

※送料・税込

- 対象 会員1人1セットまで
- 幹旋セット数 30セット(先着順)
- 申込方法 申込後、代金添えてジョイサポートよなごまで
- 申込期間 2018年11月7日(水)12:00~30日(金)  
※幹旋セット数になり次第、終了
- その他 商品は、販売元より12月中旬頃、事業所に直送させていただきます。

## クリスマスケーキの幹旋

パティシエが丹精込めた  
味わい深いケーキを  
ご用意しました。

### NiCO sweets

米子市皆生新田2-5-12  
RESTAURANTレンガ屋内  
☎37-3722

生クリーム	会員価格	通常価格
15cm	2,800円	3,500円
18cm	3,430円	4,200円



※飾りが多少変わることがあります

### コンディトライト・イサム

米子市安倍97-6 ☎29-3732

生クリーム	会員価格	通常価格
15cm	2,080円	2,700円
18cm	2,890円	3,600円



※飾りが多少変わることがあります

- 対象 会員1人いずれか1個
- 幹旋個数 各店30個(先着順)
- 引換日 2018年12月22日(土)~25日(火)
- 申込方法 申込後、代金添えてジョイサポートよなごまで

- 申込期間 2018年11月7日(水)12:00~30日(金)  
※幹旋個数になり次第、終了
- その他 引換券持参の上、希望店で指定日にケーキと交換してください。

## 新規割引提携施設 会員証提示でいろいろなサービスが受けられます。是非、ご利用ください。

### 円形劇場 くらよしフィギュアミュージアム

倉吉市鍛冶町一丁目2971-2 ☎0858-27-1200

- 営業時間 9:00~17:00(夏季は18:00まで)
- 定休日 無し
- 対象者 会員と同伴者4名まで
- 特典 入館料100円引き  
[高校生・一般 1,000円⇒900円]  
[小中学生 500円⇒400円]  
※但し、他の割引との併用不可

### バロンジャヤ × こめ蔵

米子市錦町3丁目68-5 今井書店2F ☎36-9111

- 営業時間 ランチ 11:00~14:00(LO)  
ディナー 17:30~21:30
- 定休日 水曜日
- 対象者 会員と同伴者
- 特典 特製デザート  
※但し、他の割引券、割引サービスとの併用不可

# 共通 お食事券

斡旋セット数

**380セット(抽選)**

※先着順ではありません。

- ◇利用期間 2018年11月16日(金)～2019年1月31日(木)
- ◇料 金 1,000円(額面@500×4枚の1セット)
- ◇対 象 会員1人につき1セット
- ◇利用方法 掲載利用店で飲食代の精算にご利用ください。釣り銭はできませんのでご注意ください。
- ◇申込方法 申込書によりお申し込みください。
- ◇申込期限 2018年11月14日(水) 12:00
- ◇その他
  - ・予約の要否、定休日等、詳しい内容は、直接各施設へお問い合わせください。
  - ・当選者の方のみ11月15日(木)までに事業所あてにFAXでお知らせします。



## 平成30年度お食事券取り扱い店舗一覧

掲載取扱店舗以外でのご利用はできませんのでご注意願います。

<b>米子</b>	◆さんぼう	米子市角盤町1-72	TEL22-5850
	◆海鮮れすとらん四季庵米子店	米子市両三柳780-1	TEL48-0141
	◆アサヒマチシキアン	米子市朝日町11	TEL31-6288
	◆地菜和食庵～an～	米子市角盤町2-10カクバンビル2F	TEL37-3332
	◆旬味美酒米子駅前四季庵	米子市茶町7石川ビル1F	TEL30-3951
	◆魚ろばた海座	米子市角盤町1丁目152番地1-2-3	TEL21-3200
	◆和食居酒屋旬門米子本店	米子市明治町154-1駅前パーキングビル1F	TEL21-7088
	◆キッチンノスタルジア	米子市皆生6-7-32川上ビル1F	TEL34-1082
	◆玄米café 日々の糧	米子市明治町197	TEL34-3773
	◆RESTAURANTレンガ屋	米子市皆生新田2-5-12	TEL37-3721
	◆日本料理 心	米子市東福原2-1-1	TEL38-5656
	◆料庭春日 紀州備長炭専門 TORIGOYA	米子市中町15-9	TEL34-5583
	◆SO-JU	米子市錦町2-3-1	TEL36-0567
	◆こめ蔵	米子市立町4-247-1	TEL21-5539
	◆酒恵浪漫亭 凡	米子市角盤町1-27-15	TEL34-2534
	◆焼き肉 黒	米子市角盤町2-120-3	TEL30-2949
	◆ビストロ・ド・スズキ	米子市西町90-3	TEL22-6080
	◆レストラン ル・ポルト	米子市末広町294	TEL35-8166
	◆イタリア料理 ピアノピアノ	米子市万能町175	TEL34-7210
	◆MOON&SPOON	米子市角盤町1-27-6アルファビル5F	TEL21-4335
	◆ワインレストラン クスクス	米子市末広町144	TEL37-5780
◆炉端かば米子店	米子市角盤町2-15	TEL22-7000	
◆郷土料理かば米子駅前店(旧魚キング)	米子市明治町189	TEL21-7010	
◆Dining Kitchen Pooh House	米子市倉吉町11	TEL34-2144	
◆淀江ゆめ温泉	米子市淀江町福岡1547	TEL56-6801	
◆萬龍軒	米子市角盤町4-145	TEL33-0522	
◆フードパーク ぞうの食卓	米子市西町24	TEL35-2272	
◆焼肉 うえば	米子市角盤町2-19	TEL35-8129	
◆がんこラーメン華漸—KAZEN—	米子市旗ヶ崎2丁目13-29	TEL21-9088	
<b>境港</b>	◆味処美佐	境港市京町6	TEL42-3817
	◆炉端かば米子空港ターミナル店	境港市佐斐神町1634	TEL45-3377
	◆多酒美菜 安喜吉外江店	境港市外江町2363-1	TEL30-4885
	◆味処 みづき屋	境港市松ヶ枝町9-3	TEL44-9489
	◆割烹・味処 ことぶき	境港市相生町127	TEL42-2017
<b>日吉津</b>	◆山芳亭	西伯郡日吉津村日吉津1026-1	TEL37-1011
	◆焼肉飯店 ふるさと	西伯郡日吉津村日吉津32-4	TEL27-4711

スバル代行

# 1,000円 利用券

飲んだら乗るな、乗るなら代行



スバル代行

- ◇利用期限 2019年1月31日(木)
- ◇料 金 1枚 500円(額面1,000円)
- ◇対 象 会員1人2枚まで
- ◇斡旋枚数 100枚(先着順)

- ◇申込方法 申込後、代金添えて  
ジョイサポートよなごまで
- ◇申込期限 2018年12月27日(木)  
※斡旋枚数になり次第、終了



# 大山スキーリフト 1,000円利用券



❑利用期間 2018年スキー場オープンの日~  
2019年3月3日(日)

❑スキー場 だいせんホワイトリゾート  
(豪円山、中の原、上の原、国際)

❑料 金 1枚 500円(額面1,000円)

❑対 象 会員1人2枚まで

❑斡旋枚数 100枚(先着順)

❑申込方法 申込書によりお申し込みください。

❑申込期限 2018年12月27日(木)

❑引換期間 2018年12月17日(月)~2019年1月31日(木)

❑その他 積雪の状況もありますので引換期間内のみキャンセルをお受けします。但し、利用券引換後は、キャンセルできません。

## チケットの斡旋



©Takashi Iijima

### 佐渡裕指揮 日本センチュリー交響楽団 with 反田恭平 米子公演

❑日 時 2019年2月24日(日) 開場13:00/開演14:00

❑会 場 米子コンベンションセンター 多目的ホール

❑料 金

	会員料金	一般料金
S席	7,800円	8,800円

※未就学児童入場不可

❑対 象 会員1人2枚まで

❑斡旋枚数 20枚(先着順)

❑申込方法 申込書によりお申し込みください。

❑申込期限 2018年11月12日(月) 12:00

❑その他 チケットの準備ができ次第連絡いたします。

日本海テレビ開局60周年記念/島根県民会館50周年記念  
キュービックホームpresents 読響 名曲コンサート

### ピアノ界の鬼才 小曾根真を迎えて

ピアノ：小曾根 真

❑日 時 2019年2月1日(金)

開場18:00/開演18:30

❑会 場 島根県民会館 大ホール

❑料 金

	会員料金	一般料金
SS席	5,000円	6,000円

※未就学児童入場不可

❑対 象 会員1人2枚まで

❑斡旋枚数 10枚(先着順)

❑申込方法 申込書によりお申し込みください。

❑申込期限 2018年11月14日(水) 12:00

❑その他 チケットの準備ができ次第連絡いたします。



©篠山紀信

山陰放送開局65周年記念  
日本生命presents

### 森山良子&渡辺美里 オールナイトニッポン コンサート



❑日 時 2019年2月17日(日)

開場16:00/開演16:30

❑会 場 米子コンベンションセンター  
BIG SHIP

❑料 金

	会員料金	一般料金
	6,800円	7,800円

※未就学児童入場不可

❑対 象 会員1人2枚まで

❑斡旋枚数 30枚(先着順)

❑申込方法 申込書によりお申し込みください。

❑申込期限 2018年11月16日(金) 12:00

❑その他 チケットの準備ができ次第連絡いたします。



©2018 映画「こんな夜更けにバナナかよ 愛しき実話」製作委員会

### こんな 夜更けに バナナかよ



❑上映開始日 2018年12月28日(金)  
~全国公開

❑料 金

	会員料金	前売料金
	900円	1,400円

❑対 象 会員1人2枚まで

❑斡旋枚数 50枚(先着順)

❑申込方法 申込後、代金添えて  
ジョイサポートよなごまで

❑申込期限 2018年12月27日(木)

### シネマ チケット



❑利用可能劇場 全国のMOVIX劇場、  
新宿丸の内ピカデリー、  
神戸国際松竹、東劇、  
全国のイオンシネマ

❑料 金

	会員料金	一般料金
	1,000円	1,800円

※2019年5月末まで  
鑑賞可能

❑対 象 会員1人2枚まで

❑斡旋枚数 200枚(申込多数の場合、抽選)

❑申込方法 申込書によりお申し込みください。

❑申込期限 2018年11月30日(金)

❑その他 当選者の方のみ12月7日(金)  
までに連絡いたします。



**1** ハローツーリストより  
ANAの  
ゴルフボール  
半ダース・  
タンブラー  
**1名様**

**2** 地頭農園より  
ブルーベリー  
ジャム **3名様**



**152名様に当たる!!**  
今年も会員の皆様へ



**3** かにの渡辺より  
松葉がに(ボイル)  
約600g1枚  
**1名様** ※12月23日(日)の  
引換となります。 ※写真はイメージです。

**4** 境港さかなセンター  
事務局より  
干物 **3名様**  
※12月23日(日)の  
引換となります。



**5** 大山ハムより  
大山ハムギフト  
**3名様**

# クリスマスプレゼント

をいただきました。



**6** RESTAURANT  
レシガ屋より  
1,000円の  
お食事券 **10名様**  
※他のサービスとの併用はできません



**7** 松江鮮魚店より  
1,000円の  
商品券 **10名様**  
※写真はイメージです。



**8** 米子ゴルフ場より  
ゴルフバッグ **1名様**



**9** ふきのとうの会より  
もち大豆  
味噌  
500g **5名様**



**10** 白鳳の里  
ゆめ温泉より  
入浴ペア券  
**5名様** ※有効期限  
2019年2月末



**11** 山芳海産より  
づけ丼  
5本セット **2名様**  
※12月23日(日)の引換となります。



**12** だいせん  
ホワイティリゾートより  
1日リフト  
優待券引換券 **5名様**



**13** ト・イサムより  
プッシュド  
ノエル1本  
**2名様** ※12月24日(月)の  
引換となります。



**14** NICO  
sweetsより  
シュトーレン  
(ドイツの焼き菓子) **5名様**  
※12月24日(月)の引換となります。



**15** いたくらより  
干物  
**5名様** ※12月22日(土)の  
引換となります。



**16** 丸六ハムより  
奥出雲ハム  
ギフト **3名様**



**17** 亀高温泉  
玉峰山荘より  
入浴ペア券  
**10名様**

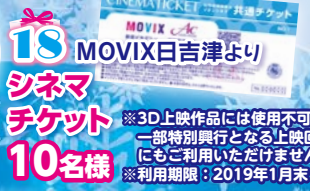

**18** MOVIX日吉津より  
シネマ  
チケット **10名様**  
※3D上映作品には使用不可。  
一部特別興行となる上映回  
にもご利用いただけません。  
※利用期限：2019年1月末



**19** 炉端かば  
より  
1,000円の  
お食事券 **5名様**



**20** 米子市別所  
選果場より  
あたご梨  
2.5kg **2名様**



**21** 米子ワinston  
ホテルプラザより  
2,500円の商品券  
**2名様**

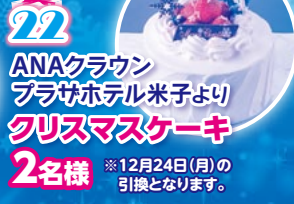

**22** ANAクラウン  
プラザホテル米子より  
クリスマスケーキ  
**2名様** ※12月24日(月)の  
引換となります。



**23** ル・ポルトより  
1,000円の  
お食事券 **5名様**



**24** ピストロ・ド・ススキより  
焼菓子 **5名様**



**25** 米子中央  
ゴルフ倶楽部より  
2,000円の  
プリペイドカード  
**5名様**



**26** 日帰り温泉  
オーシャンより  
入浴券 **16名様**



**27** こめ蔵より  
500円の  
お食事券 **5名様**



**28** バロンジャヤx  
こめ蔵より  
500円の  
お食事券 **5名様**



**29** ジョイサポート  
よなごより  
粹練洗顔石鹸  
2個組 **5名様**



**30** さんぽうより  
ドライカレー券  
**5名様** ※有効期限  
2019年1月末



**31** 白石薬品より  
活動量計 **1名様**



**33** 白石薬品より  
耐熱ガラス製  
保存容器  
3個セット **1名様**



**34** 白石薬品より  
ダイナモ  
充電器  
FMラジオ  
LEDライト **1名様**



**35** 白石薬品より  
アディダス  
パフォーマンス  
スリムスポーツ  
タオル **2名様**

希望のプレゼントを  
選んでご応募ください。

◆応募資格 会員1人1回限り  
◆応募方法 申込書にご記入の上、  
ご応募ください。

◆応募期限 2018年11月30日(金)  
◆当選発表 当選者には、事業所宛にプレゼントを送し、  
HPにて発表させていただきます。

2018年

# お歳暮企画

※専用申込書は、  
ジョイサポートよなごHP→新着情報から  
ダウンロードできます。FAXもいたします。



※写真はイメージです

商品名	枚数	会員価格	通常価格
親がに中(ポイル)(活)(1本無しを含む)	1	400円	700～800円
紅ずわいがに(ポイル)小	1	500円	1,000円
松葉がに(ポイル)(活)約500g	1	4,600円	6,000円
松葉がに(ポイル)(活)約600g	1	6,100円	8,000円

- ◆取扱店 (有)かにの渡辺(10:00～17:00 水曜定休日)  
境港市竹内団地259-2 さかなセンター内 ☎47-2111
- ◆幹旋枚数 松葉がに100枚・親がに(紅ずわいがにを含む)150枚(先着順)
- ◆受付期間  
・親がに・紅ずわいがに  
……………2018年11月9日(金)～12月5日(水)  
・松葉がに……………2018年12月1日(土)～12月12日(水)
- ◆送料 1箱1,400円(全国一律、一部離島を除く)  
※直接お店へ取りに行くことも可能です。
- ◆申込方法 専用申込書に記入の上、代金添えて  
ジョイサポートよなごまで
- ◆その他 発送・受取は、代金支払日より  
3日後以降となります。  
最終発送日は、12月18日(火)

## 大山ハム



商品名	会員価格	通常価格
<b>A</b> ・熟成乾塩ベーコン 80g ・ボンレスハム 125g ・チーズリヨナー 90g ・あらびきポークウインナー 120g ・ふんわりポークウインナー 120g ・カンントリーロースト 72g ・生ハム(肩ロース) 40g ・ペッパーシンケン 72g	4,320円	5,400円
<b>B</b> ・モルタデッラ 75g ・こんがり焼豚 105g ・パーベキューソーセージ 120g ・ももハム 340g ・熟成乾塩ベーコン 200g	3,456円	4,320円
<b>C</b> ・熟成糸巻ロースハム 320g ・熟成乾塩ベーコン 200g	2,592円	3,240円

- ◆取扱店 大山ハム株式会社
- ◆幹旋数 合計100箱(先着順)
- ◆申込期限 2018年12月20日(木) ※幹旋数になり次第、終了
- ◆お届け期間 2018年11月17日(土)～12月27日(木)
- ◆送料 1カ所につき800円  
※同一箇所へ商品代1万円以上発送の場合は送料無料
- ◆申込方法 専用申込書に記入の上、代金添えてジョイサポートよなごまで
- ◆その他 発送は代金支払日より7日後以降となります。



※づけの種類は鯛、ひらめ、白いか、ブリ、めだい、すずき、甘えびetc…  
季節によって種類が変わります。

会員価格	通常価格
2,800円	3,600円

- ◆取扱店 (有)山芳海産(9:30～17:00 水曜定休日)  
西伯郡日吉津村日吉津1026-1 新鮮市場内 ☎37-1011
- ◆幹旋数 50セット(先着順)
- ◆受付期限 2018年12月7日(金)
- ◆送料 1セット1,050円(全国一律、一部離島を除く)  
※直接お店へ取りに行くことも可能です。
- ◆申込方法 専用申込書に記入の上、代金添えてジョイサポートよなごまで
- ◆その他 発送・受取は、代金支払日より3日後以降となります。  
最終発送日は、12月15日(土)

## のどぐろの一夜干しと塩数の子



商品名	会員価格	通常価格
<b>A</b> のどぐろ一夜干し 【8～10尾入り(総量約580g)】 塩数の子(アメリカ産500g)	3,700円	6,000円
<b>B</b> 塩数の子(アメリカ産500g)	2,200円	3,300円
<b>C</b> のどぐろ一夜干し 【8～10尾入り(総量約580g)】	1,900円	3,000円

- ◆取扱店 (有)いたくら(9:00～16:00 日曜定休日)  
境港市上道町2231 ☎46-0533  
※6月より店舗移転をしました。
- ◆幹旋数 合計50箱(先着順)
- ◆受付期限 2018年12月7日(金)
- ◆送料 1箱1,300円(全国一律、一部離島を除く)  
※直接お店へ取りに行くことも可能です。
- ◆申込方法 専用申込書に記入の上、代金添えて  
ジョイサポートよなごまで
- ◆その他 発送・受取は、代金支払い日より3日後以降  
となります。最終発送日は12月15日(土)

# 正月花のフラワーアレンジメント教室

毎年の恒例となった正月花の教室です。生花で新年を迎えましょう!

- ◇日時 2018年12月27日(木)  
18:30~(受付開始18:15)
  - ◇場所 米子市公会堂2F 研修室6
  - ◇参加資格 会員・家族  
(配偶者・子・会員及び配偶者の父母)
  - ◇参加人数 20名(先着順)
  - ◇参加料金
- |         |        |
|---------|--------|
| 会員・家族料金 | 一般料金   |
| 1,700円  | 3,000円 |

講師 **【花秀】渡部 秀夫 先生**  
鳥取県第1号1級フラワー装飾士  
東京ロイヤルフラワーデザインスクール講師



※写真はイメージのため、当日の花材とは異なります。

- ◇持ち物 はさみ、花器
- ◇申込方法 申込後、代金添えてジョイスポートよなごまで
- ◇申込期限 2018年12月7日(金)
- ◇その他 お花だけを持ち帰ることはできません。

※花器はついてませんので各自ご持参ください。必要な方は、800円で準備いたします。

## 日帰り・泊ツアー

**申込方法** 「ツアー申込書」に必要事項を記入し、旅行代理店に直接FAXしツアーを申し込み、代金を支払う。

※参加者が少ない場合は、ツアーを中止することがあります。 ※旅行条件は、旅行代理店の旅行約款によります。  
※ツアーの詳細内容等、お問い合わせは旅行代理店まで。 ※取消料は、一般料金に係り金額本人負担となります。  
※「一般バック旅行補助」「熟年夫婦旅行補助」との併用はできません。

## 秋の香嵐渓と三河湾を望む西浦温泉

- ◇出発日 2018年12月7日(金)
- ◇補助対象人員 5名(先着順)
- ◇補助対象 会員・家族(配偶者・子)
- ◇旅行代金 プリ無しは、4,000円引き  
小人料金は、2,000円引き

		会員料金	家族料金	旅行代金
大人 お一人様 (プリ有)	4名1室	28,800円	31,300円	33,800円
	3名1室	30,800円	33,300円	35,800円
	2名1室	32,800円	35,300円	37,800円
	1名1室	37,800円	40,300円	42,800円

- ◇申込方法 申込書に記入の上、FAXにて日本交通旅行社まで
- ◇申込期限 出発日の21日前まで

日頃の感謝を込めて!

※プリありプランで  
お申込みのお客様限定

「お正月用ブリ」1匹 または  
「数の子」1箱 または   
年末にお届けします! 「冷凍白いか(剣先イカ)」1箱

### ◇スケジュール

1日目	2日目
米子6:30 - 高速 - 名阪関ドライブイン(松阪牛すきやきの昼食) - 名古屋城・本丸御殿(豪華絢爛な御殿が今年6月に完成※名古屋城天守閣は耐震工事閉館中のため見学しません。) - 香嵐渓(東海地方を代表する紅葉の名所) - 高速 - 西浦温泉(夕食はメインが選べる海鮮会席)(泊) - 17:30頃	ホテル8:30 - 味のヤマスイ(蒲郡の美味しい海産物のショッピング) - 蒲郡オレンジパーク(みかん狩り1kg袋と園内食べ放題) - 八丁味噌カクキュー(見学と試食・ショッピング) - 大樹寺(松平家・徳川将軍家の菩提寺/徳川将軍家の位牌がズラリと並ぶ) - 真福寺(竹の子フルコース「竹禅料理」の昼食) - 高速 - 米子20:40頃

## 余部鉄橋「空の駅」と浜坂の **カニ** 食べ放題

- ◇出発日 2018年12月1日(土)
- ◇スケジュール

米子7:50 - マル海渡辺水産(カニづくしの昼食) - 余部鉄橋空の駅(クリスタルタワー利用)…余部駅…香住駅 - 砂の美術館(第11期展示砂で世界旅行―北政編―) - 米子18:30頃	一 層 一
--	-------------

- ◇補助対象人員 10名(先着順)
- ◇補助対象 会員・家族(配偶者・子・会員及び配偶者の父母)
- ◇旅行代金

会員料金	家族料金	旅行代金
9,000円	10,000円	11,000円

- ※小人500円引き ※バスガイドは、同乗しません。添乗員が同行します。
- ◇申込方法 申込書に記入の上、FAXにて日本交通旅行社まで
- ◇申込期限 出発日の11日前まで

## 夢と希望の光 神戸ルミナリエ

- ◇出発日 2018年12月8日(土)・15日(土)
- ◇スケジュール

米子8:30 - 高速 - 到着後、出発までフリータイムをお楽しみください(約6時間半滞在/ルミナリエ工点灯予定は17:00頃) - 高速 - 米子22:50頃	一 一 一
--	-------------

- ◇補助対象人員 合計20名(先着順)
- ◇補助対象 会員・家族(配偶者・子・会員及び配偶者の父母)
- ◇旅行代金

会員料金	家族料金	旅行代金
5,000円	5,500円	6,000円

- ※バスガイドは、同乗しません。添乗員が同行します。
- ◇申込方法 申込書に記入の上、FAXにて日本交通旅行社まで
- ◇申込期限 出発日の11日前まで

# 虫明・焼き牡蠣 食べ放題 畠山製菓せんべい

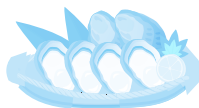

◆出発日 2018年12月15日(土)  
◆スケジュール

米子7:30 - 高速 - 虫明・焼かき食べ放題 - 畠山製菓・豊原工場(ショッピングとせんべい試食) - 高速 - 米子17:30	一 昼 一
--	-------------

◆補助対象人員 10名(先着順)  
◆補助対象 会員・家族  
(配偶者・子・会員及び配偶者の父母)

旅行代金	会員料金	家族料金	旅行代金
	7,600円	8,600円	9,600円

※小人500円引き  
※バスガイドは同乗しません。添乗員が同行します。

◆申込方法 申込書に記入の上、FAXにて日ノ丸観光トラベルまで  
◆申込期限 出発日の10日前まで

# 金沢ひがし茶屋街 兼六園 北前船の里資料館

◆出発日 2018年  
12月7日(金)・8日(土)・9日(日)  
◆スケジュール

1 日目	米子6:40 - 高速 - 若狭美浜町(昼食) - 敦賀・氣比神宮 - 高速 - 加賀市・北前船の里資料館 - 辰口温泉17:15<泊> ビール中びん・日本酒・ソフトドリンクのいずれか1本付	一 昼 夕
2 日目	宿8:00 - 兼六園 - 金沢・ひがし茶屋街 - 箔一本店箔巧館 - 高速 - 九谷満月(昼食) - 米子20:30	朝 昼 一

プリアリプランで  
お申込みのお客様へ  
年末にお届けします!



「お正月用ブリ」または「塩数の子」  
※いずれかご希望の一品を予約時に  
お知らせください。小人は付きません。

◆補助対象人員 合計10名(先着順)  
◆補助対象 会員・家族(配偶者・子)  
◆旅行代金 下記の金額より会員5,000円引き、家族2,500円引き  
ブリ無しは、4,000円引き  
小人料金は、ブリ無しの金額より6,000円引き

		平日・日・祝日	休前日
大人お一人様 (ブリ有)	4名1室	31,800円	34,800円
	3名1室	33,800円	36,800円
	2名1室	35,800円	38,800円

※バスガイド、添乗員が同行します。

◆申込方法 申込書に記入の上、FAXにて日ノ丸観光トラベルまで  
◆申込期限 出発日の20日前まで

お申し込み・お問い合わせ先

株式会社 日ノ丸観光トラベル 米子市加茂町2-113 9:30~17:30/土曜日9:30~17:00(日・祝休)  
TEL22-2650 FAX22-2223 (担当:石賀)

※募集広告ではありません。

〈旅行会社に直接FAX〉

## 日帰り・泊ツアー申込書

※ご希望のコースにチェックを入れてください

- 日本交通旅行社 FAX22-2500 秋の香嵐渓と三河湾を望む西浦温泉  
夢と希望の光 神戸ルミナリエ  
余部鉄橋「空の駅」と浜坂のカニ食べ放題  
 日ノ丸観光トラベル FAX22-2223 虫明・焼き牡蠣食べ放題 畠山製菓せんべい  
金沢ひがし茶屋街 兼六園 北前船の里資料館

事業所番号	事業所名	事業所FAX番号
会員番号	会員名	会員連絡先

ツアー案内書送付先

〒					
No	参加者氏名	年齢	会員との続柄	連絡先電話番号	ツアー参加日
1			続柄を必ずご記入ください 本人・家族( )		月 日
2			続柄を必ずご記入ください 本人・家族( )		月 日
3			続柄を必ずご記入ください 本人・家族( )		月 日

※取消料は、一般料金に対して係り全額本人負担となります。

各種事業の実績 8月～9月末

慶弔給付金支給状況

Table with columns: 給付種別, 件数, 給付種別, 件数. Rows include 勤続祝金/10年, 勤続祝金/15年, etc.

健康維持増進事業の実績

Table with columns: 健診種別, 件数. Rows include 一般健診, 白鳥健診, etc.

自己啓発事業の実績

Table with columns: 種別, 件数. Row: 各種資格取得時費用助成 2

余暇活動事業の実績

Table with columns: 種別, 件数. Row: 一般バック旅行 1

実施事業 (会報誌 Vol.78)

Table with columns: 実施事業名, 実績. Rows include ビフェスタ&サマーバイキング, ボウリング大会, etc.

Table with columns: 実施事業名, 実績. Rows include カブトクワガタふれあい遊園地, 遊べる水族園 in 燕趙園, etc.

ツアー催行のみ

Table with columns: 実施事業名, 参加者数. Row: 瀬戸ジャイアンツ狩り体験 2名

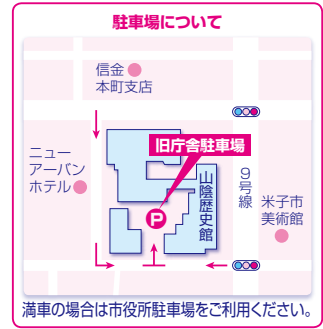

事務局よりお知らせ

- ・12月29日(土)～1月3日(木)まで休業の為、12月の各種申請の締め切りは、12月27日(木)着分までとします。
・12月申請分の振り込みは、1月10日(木)といたします。

申込書 (締切後のキャンセル、座席指定、会員のチケット紛失による再発行、払い戻しは一切できません。)

下記の申込書に記入の上、FAXか郵送またはホームページよりお申し込みください。又は、事務局までご持参ください。

受付開始は、11月7日(水) 12:00～

チケットについて

- ・先着順のチケット等について、斡旋数になり次第、終了。斡旋数終了後に申し込まれた方には、事務局より連絡いたします。
・申込多数で抽選の場合は、当選者のみ事業所あてにFAXでお知らせします。

正月花のフラワーアレンジメント教室の申し込みは、ガイドブックの巻末を拡大コピーするかホームページの各種申請よりプリントアウトしてください。

Form for application with fields: 事業所番号, 事業所名, 事業所FAX番号, 会員番号, 会員名, 会員連絡先.

下表の希望の欄に○印を付け、必要事項を全て記入してください。

Table with columns: 方法, 〇欄, 催物名, 単価, 希望数, 計, 対象, 申込期限. Rows include 佐渡裕指揮日本センチュリー交響楽団, ピアノ界の鬼才, etc.

奥出雲仁多餅セット 希望の方は□に✓してください。11月30日(金)締切

□ 申し込みをする《1セット3,000円》

Table for Christmas cake orders with columns: クリスマスケーキ, コンディトライ, NiCO sweets, 生クリーム 15cm, 生クリーム 18cm, 希望日.

クリスマスプレゼント 希望するプレゼントの番号(1～35)をお書きください。11月30日(金)締切