



ジョイサポートよなご NEWS

(一財)米子市勤労者福祉サービスセンター 〒683-0822 米子市中町 20 番地 TEL.(0859)38-1122 FAX.(0859)38-1166 URL:http://www.yonago-sc.com/



地産地消事業



天然岩ガキの斡旋

生食用 岩ガキ 3kg
(10〜20個前後)
※ふたを開けての発送も可

送料 1箱**1,815円**(箱代含む)
※生食用の為、北海道・東北・沖縄・九州の一部・離島へは、発送できません。詳しくは、事務局までお問い合わせください。

対象 会員1人
1箱 **斡旋箱数 30箱** (先着順)

取扱店 (有)山芳海産
西伯郡日吉津村日吉津1026-1
新鮮市場内 ☎37-1011

営業時間 9:30~18:00
※水曜定休日

最終お届け日 2020年**7月31日**(金)
※発送は代金支払い**7日**後

申込方法 専用申込書に記入の上、代金添えて
ジョイサポートよなごまで

※専用申込書は、
ジョイサポートよなごHP→新着情報から
ダウンロードできます。FAXもいたします。

申込期間 2020年**7月7日**(火) 12:00~
7月22日(水)

価格	会員価格	通常価格
	2,900円	3,780円

(税込み価格)
※直接お店へ取りに行くことが可能です。
箱が必要な場合は別途**250円**かかります。

※写真はイメージです

価格	会員価格	通常価格
①	1,000円	1,600円
②	1,400円	2,000円

(税込み価格)
※直接、淀江ゆめ温泉 白鳳の里へ
取りに行ってください。

対象 会員1人どちらか**1セット**

斡旋セット数 各**30セット**(先着順)

取扱店 淀江ゆめ温泉 白鳳の里
米子市淀江町福岡1548-1
☎56-6801

受渡時間 10:00~22:00
※第4水曜定休日

申込方法 申込後、代金添えて
ジョイサポートよなごまで

申込期間 2020年
7月7日(火) 12:00~
7月26日(日)

その他
・受け渡しは、お支払い**3日**後
・**8月中旬**まで

② どんぐり焼酎樽熟成
38度 720mlと
入浴券2枚

どんぐり(オーク)の樽でねかせ、
ブランデーのような
風味のある焼酎です。

① どんぐり焼酎原酒
38度 720mlと
入浴券2枚

どんぐりと米を半々で仕込み
温泉水を使い丁寧に
仕込んでいます。

白鳳の里
どんぐりの焼酎
入浴券付き

フルーツ狩り



※写真はイメージです



ブルーベリー

◇期間 2020年7月～8月31日(月)予定

※確認の上、ご来園ください。
※天候等により期間が短くなる
ことがあります。

◇場所 地頭農園
西伯郡大山町赤松572-328
☎53-8810

◇営業時間 9:00～17:30

◇入園料

	会員料金	通常料金
小学生以上	300円	600円

◇対象 会員1人2枚まで

◇幹旋枚数 100枚(先着順)

◇申込方法 申込後、代金添えてジョイサポートよなごまで

◇申込期限 2020年8月14日(金)

※幹旋枚数になり次第、終了

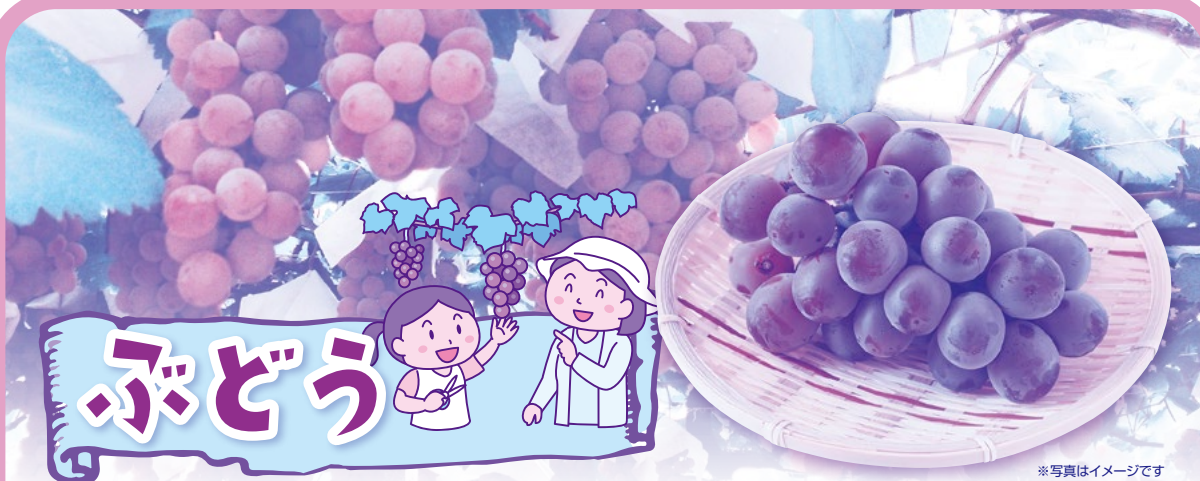

※写真はイメージです

◇期間 2020年8月上旬～10月下旬予定

※確認の上、ご来園ください。
※天候等により期間が短くなる
ことがあります。

◇場所 渡辺観光農園
安来市穂日島町199
☎0854-22-6627

◇営業時間 9:00～日没

◇入園料

	会員料金	通常料金
中学生以上	1,100円	1,500円

※3歳～小学生700円は現地で支払い。

◇対象 会員1人2枚まで

◇幹旋枚数 50枚(先着順)

◇申込方法 申込後、代金添えてジョイサポートよなごまで

◇申込期限 2020年8月14日(金)

※幹旋枚数になり次第、終了

チケットの斡旋

令和2年度米子市美術館特別企画展

生誕110周年記念

「異才 辻晉堂の陶彫」



〈時計〉1956年 陶彫 京都国立近代美術館蔵

- ◆会 期 2020年7月18日(土) ~8月23日(日)
- ◆会 場 米子市美術館 第1~4展示室
- ◆時 間 10:00~18:00 (最終入場は、17:30)
- ◆休 館 日 毎週水曜日
- ◆料 金

	会員料金	前売料金
一般	500円	800円
- ◆対 象 会員1人2枚まで
- ◆斡旋枚数 50枚(先着順)
- ◆申込方法 申込後、代金添えて
ジョイサポートよなごまで
- ◆申込期限 2020年8月21日(金)

皆生温泉 マリンストレッチ KAI・KAI

- ◆利用期間 2020年8月1日(土)~8月10日(月・祝)
- ◆プレイ時間 11:20~(50分間)
※10:50までに受付にて「受付手続きを完了」ください。
- ◆場 所 皆生温泉海水浴場 隣り
- ◆料 金

	会員料金	前売料金
平日	1,200円	1,600円
土日祝	1,400円	1,800円

 ※3枚目より前売料金で取り扱いしています。
 ※小学生以上 身長110cm以上
 ※小学4年生以下のお子様は、3名につき1名の保護者(20歳以上)が必ず同伴
- ◆対 象 会員1人2枚まで
- ◆斡旋枚数 各日10枚(先着順)
- ◆申込方法 申込後、代金添えてジョイサポートよなごまで
- ◆申込期限 2020年7月27日(月)12:00
- ◆その他
 - ・悪天候が予想される場合、また周辺環境等の都合により、当日の急な利用中止や途中退場が発生する場合がございますので予めご了承ください。
 - ・中止になった場合の払い戻しは、サービスセンター事務局にて行います。
 - ・チケットをなくされた場合、払い戻しはできませんのでなくさないようにしてください。



広島東洋カープ 公式戦入場券

マツダスタジアムで開催予定の公式戦です。

抽選です!

試合日	対 戦	試合開始時間	申込受付期間
9月5日(土)	DeNA	14:00	7月7日(火)12:00~ 8月4日(火)
9月6日(日)	DeNA	13:30	
9月26日(土)	DeNA	14:00	
10月10日(土)	ヤクルト	18:00	
10月11日(日)	ヤクルト	13:30	

◆料金・取扱セット数

	会員料金	一般料金	斡旋セット数	方法
内野指定席A一塁側(2枚1セット)	7,000円	7,800円	各日8セット	抽選

- ◆申込方法 申込書によりお申し込みください。
※試合日に会員であることが条件となります。
※申込受付期間後のキャンセルは一切できません。



- ◆その他 当選者の方のみ、締切後3日以内に事務局よりご連絡いたします。

※お申し込みは、同一カード会員1人1セットとさせていただきます。
 ※年間購入可能枚数の購入制限を1人2セットとさせていただきます。
 ※座席位置については、ご希望に添えませんので予めご了承ください。

新型コロナウイルス感染拡大防止の為、状況により中止になったり発券されない場合があります。予めご了承ください。

クロスワードクイズ 第1弾



下記のクロスワードを解いて、二重マスの文字を並び替え夏の風物詩を漢字で教えてください。



1	2		3	4
			5	
6		7		
				8
9				



ヨコのカギ



- 1 二つの国。両方の国。
- 5 勇敢で優れている人。
能力が優れ積極的に活動する人。
- 6 約束を守るしるしに、互いに小指を絡み合わせること。
- 9 時間が合うこと。時間を合わせること。



タテのカギ



- 2 一週間のそれぞれの日の名前。
- 3 子どもをあやしたり、世話をしたりすること。
- 4 茎が柔らかく、木にならない植物。
- 6 夏や湯上りの時に着る綿の着物。
- 7 刻むこと。刻み目。
- 8 海魚の一種。多くは肝臓・卵巣に猛毒を持つが肉は美味。



商品

- A 松江鮮魚店 2,000円分の商品券 …… 5名
- C 安部商店 果物の詰合せ …… 5名

- B サンイン・フーズ 酒類の詰合せ …… 5名
- D ジョイサポートよなご マスク1箱 (50枚入り) … 10名

◆応募方法 クイズの答え・希望商品を選び申込書にご記入の上、ご応募ください。
正解者の中から抽選でご希望の商品をプレゼントします。

◆応募資格 会員1人1回のみ
◆応募期限 2020年7月31日(金)
◆当選発表 当選者には、事業所宛にプレゼントを発送し、HPにて発表させていただきます。

大山ハムギフト



2020年 お中元企画

旬の一夜干し詰合せ



かわいいか、たい、その他
旬の魚5種類の
詰め合わせ

※写真はイメージです

価格

	会員価格	通常価格
A 熟成乾塩ベーコン80g、ボンレスハム125g チーズリヨナー90g、あびきポークウィンナー120g ふんわりポークウィンナー120g、カントリーロースト72g 生ハム(肩ロース)40g、ペッパーシンケン72g	4,320円	5,400円
B モルタデッラ75g、こんがり焼豚105g パーベキューソーセージ120g、ももハム340g 熟成乾塩ベーコン200g	3,456円	4,320円
C 熟成糸巻ロースハム320g 熟成乾塩ベーコン200g	2,592円	3,240円

- ◆**幹旋箱数** 合計100箱(先着順)
- ◆**取扱店** 大山ハム株式会社 山陰支店
米子市夜見町3018-8 ☎24-7070
- ◆**送料** 一ヶ所につき800円
※同一箇所の商品代1万円以上発送の場合は、送料無料
- ◆**お届け期間** 2020年7月16日(木)～8月5日(水)
※発送は代金支払い7日後
- ◆**申込方法** 専用申込書に記入の上、
代金添えてジョイサポートよなごまで
- ◆**申込期限** 2020年7月31日(金) 12:00

価格・送料

会員価格	通常価格
2,000円	3,240円

要冷凍
商品

1箱 1,100円
(一部離島を除き全国一律)
※直接お店へ取りに行くことも可能です。

- ◆**幹旋箱数** 100箱(先着順)
- ◆**取扱店** (有)いたくら
境港市上道町2231 ☎46-0533
- ◆**営業時間** 9:00～16:00 ※日曜定休日
- ◆**お届け期間** 2020年7月10日(金)～8月8日(土)
※発送には代金支払い後3日～数日かかります。
- ◆**申込方法** 専用申込書に記入の上、
代金添えてジョイサポートよなごまで
- ◆**申込期限** 2020年7月31日(金)

※専用申込書は、ジョイサポートよなごHP➡新着情報からダウンロードできます。FAXもいたします。

※表示価格は全て税込価格です。

令和元年度 決算報告

理事会、評議員会を開催し令和元年度事業報告・決算が承認されました。

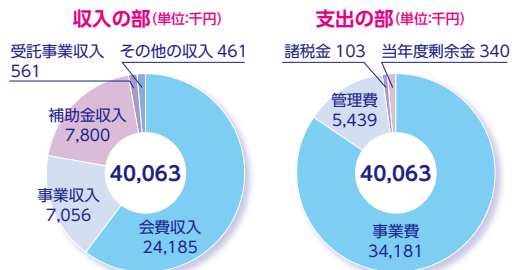

事業費内訳 (単位:千円)

健康維持増進事業	8,593
自己啓発事業	355
余暇活動事業	4,303
受託事業	93
事業運営費	10,359
慶弔給付事業	10,478

事業所・会員状況 (R2.3.31)

事業所数	282	会員数	1,961人
------	-----	-----	--------

健康維持増進事業

種別	実績
予防健診事業(各種健診)	1,568人
健康管理事業(インフルエンザ)	759人
スポーツ大会運営事業(ボウリング大会 他)	73人

生活安定事業(慶弔共済給付)

給付内容	実績
各種祝金・見舞金・弔慰金	468件

余暇活動事業

種別	実績
旅行補助(一般パック 他)	88件
日帰り・泊ツアー幹旋	52件
イベント事業(食事券 他)	1,655件
チケット幹旋	3,057枚

自己啓発助成事業

種別	実績
各種資格取得時費用助成	65人
文化教養事業(各種教室)	47人

各種事業の実績 4月～5月末

慶弔給付金支給状況

給付種別	件数	給付種別	件数
勤続祝金/10年	17	出生祝金	7
勤続祝金/15年	16	就学祝金/小学校	49
勤続祝金/20年	7	就学祝金/中学校	38
勤続祝金/25年	11	成人祝金	1
勤続祝金/30年	3	還暦祝金	11
勤続祝金/35年	9	傷病休業保険金(14日以上30日未満)	3
勤続祝金/40年	3	傷病休業保険金(30日以上60日未満)	2
結婚祝金	3		

実施事業(会報誌 Vol.88)

実施事業名	実績
いちご狩り体験	81名
高糖度フルーツトマトのトマト狩り	34枚
砂の美術館	10枚
新協展	4枚
平山郁夫が描く世界遺産展	10枚
日本美術の巨匠たち	7枚
大山ハムの幹旋	71箱

健康維持増進事業の実績

健診種別	件数
一般健診	67
白鳥健診	7
その他の健診	10

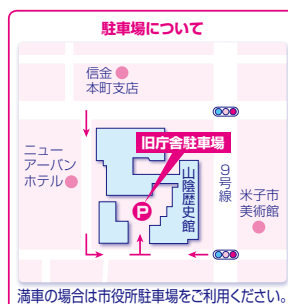



教えて！お茶のあれこれ

これってホコリが浮いているの!?
とんでもない！
おいしいお茶の証です。

淹れたばかりのお茶なのに表面に白いホコリのようなものがプカプカ・きれいな器を用意したはずなのに不思議だな？こんな経験ありませんか？今回はそのホコリの正体『毛茸』についてのお話です。

毛茸は茶葉が新芽から葉になる直前のごく短い間だけ生える産毛のようなもの。元気で若くて柔らかい芽にたくさん生えます。毛茸には幼い葉を保護するような役割があり、成長と共に葉が硬くなると次第になくなります。まるで人間の赤ちゃんのようですね。つまりその産毛が淹れたお茶に自然と入るため、まるでホコリのように見えるのです。

訪問先などで出されたお茶に毛茸が浮いていたら、とても良いお茶を出してくれたのだと美味しくいただきます。この時期の新茶も、毛茸のおかげで旨味と甘みがたっぷり詰まっています！

お茶の静香園
米子市米原5-7-5
033-16743

事務局からのお知らせ

- ・この度の新型コロナウイルスへの対応として、イベント等が中止や延期される場合がありますので、ホームページでご確認ください。
- ・毎年8月に開催しております『ボウリング大会』は新型コロナウイルス感染拡大防止の為延期させていただきます。

申込書

(締切後のキャンセル、座席指定、会員のチケット紛失による再発行、払い戻しは一切できません。)

下記の申込書に記入の上、FAXか郵送またはホームページよりお申し込みください。又は、事務局までご持参ください。

受付開始は、7月7日(火) 12:00~ FAX:38-1166

先着順のチケットについて

先着順のチケットは、幹旋枚数になり次第、終了。幹旋枚数終了後に申し込まれた方には、事務局より連絡いたします。

事業所番号	事業所名	事業所FAX番号
会員番号	会員名	会員連絡先

下表の希望の欄に○印を付け、必要事項を全て記入してください。

方法	○欄	券種	希望試合日	対戦相手	単価
抽選		広島東洋カープ公式戦入場券 内野指定席A	月 日()		7,000円

方法	○欄	催物名	単価	希望枚数	計	対象	申込期限
先着順		ブルーベリー狩り	300円	枚	円	会員1人2枚まで	8月14日(金)
		ぶどう狩り	1,100円	枚	円		8月21日(金)
		異才 辻晋堂の陶彫	500円	枚	円		

マリンアスレチック(2枚までは会員料金)

希望日	単価	希望枚数	計	申込期限
<input type="checkbox"/> 8月1日(土) <input type="checkbox"/> 8月2日(日) <input type="checkbox"/> 8月8日(土)	会 員 1,400円	枚	円	7月27日(月) 12:00
<input type="checkbox"/> 8月9日(日) <input type="checkbox"/> 8月10日(月・祝)	3枚目から 1,800円	枚		
<input type="checkbox"/> 8月3日(月) <input type="checkbox"/> 8月4日(火) <input type="checkbox"/> 8月5日(水)	会 員 1,200円	枚		
<input type="checkbox"/> 8月6日(木) <input type="checkbox"/> 8月7日(金)	3枚目から 1,600円	枚		

代表者名	代表者住所	代表者電話番号
参加者氏名	年齢	会員との続柄を必ず記入ください
参加者欄		<input type="checkbox"/> 本人 <input type="checkbox"/> 家族()
		<input type="checkbox"/> 本人 <input type="checkbox"/> 家族()
		<input type="checkbox"/> 本人 <input type="checkbox"/> 家族()
		<input type="checkbox"/> 本人 <input type="checkbox"/> 家族()

白鳳の里 どんぐり焼酎	ご希望の□に✓を記入してください。 申込期限:7月26日(日)	<input type="checkbox"/> ①どんぐり焼酎原酒と入浴券2枚 1,000円 <input type="checkbox"/> ②どんぐり焼酎樽熟成と入浴券2枚 1,400円	受 渡 日 月 日()
-----------------------	------------------------------------	---	-----------------

クロスワードクイズ	クイズに答えて□に✓してください。 申込期限:7月31日(金)	答え <input type="text"/> <input type="text"/>	<input type="checkbox"/> A 松江鮮魚店 <input type="checkbox"/> B サンイン・フーズ <input type="checkbox"/> C 安部商店 <input type="checkbox"/> D ジョイスポートよなご
------------------	------------------------------------	--	---