



ジョイサポートよなご NEWS

(一財)米子市勤労者福祉サービスセンター 〒683-0052 米子市博労町4丁目169番1 TEL(0859)38-1122 FAX(0859)38-1166 URL https://www.yonago-sc.com/

事務所移転のお知らせ

6月20日(月)より事務所を下記のとおり移転しました。

新住所	〒683-0052 米子市博労町4丁目169番1 (米子市役所博労町庁舎)
電話番号	0859-38-1122(変更なし)
FAX番号	0859-38-1166(変更なし)

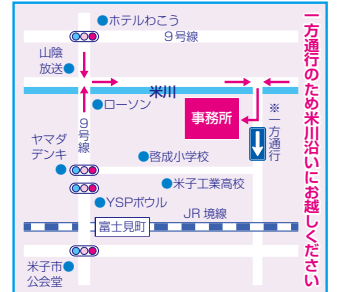

一方通行のため米川沿いにお越しください

ロングラン ボウリング大会

20周年
記念事業

期間
2022年7月16日(土)~8月31日(水)

競技方法

- 団体戦。1チーム上位3名(1人2Gの総得点)の成績で順位を決定(ハンディ有)ただし、小人が団体戦に入る場合、ハンディ有
- 個人戦(男女混合)。1人2Gの総得点で順位を決定
- 1ゲームあたりのハンディキャップ：女性30ピン、団体戦に参加する小中学生は40ピン
- 小人は、ノーガーターレーンで実施し順位は無し

順位
 団体戦／優勝、2位、3位、飛賞
 個人戦／優勝、2位、3位
 ※賞品と成績表は、後日事業所にお届けします。
 小人／順位無し。当日の参加賞のみ。



- 場所** クイーンボウル 米子市東福原1-3-10 ☎34-2821
- 参加料**

会員・家族	同伴者	同伴者小学生以下(ノーガーターレーン)
無料	1,000円	500円
- 参加資格** 会員・家族(配偶者・子・会員及び配偶者の父母)・同伴者
- 募集人員**
 - ・団体30チーム(1チーム3名以上で申し込みください)
 - ・小学生以下(個人戦)20名
- 申込方法** ジョイサポートよなごに申込後、同伴者は参加料を支払う。会員・家族は「利用補助券500円」と「エントリーシート」を受け取る。
- 申込期間** 2022年7月11日(月)~8月12日(金)
- 実施方法**
 - ①クイーンボウルフロントにて受付時に「エントリーシート」と「利用補助券500円」を提出し「ジョイサポートよなごロングランボウリング大会」への参加を申し出る。
 - ②2Gプレーし料金を支払う。
 - ③プレー終了後、参加賞を受け取る。

ロングランボウリング大会 申込書 FAX:38-1166

事業所番号	事業所名	事業所FAX番号
会員番号	会員名	会員連絡先

No.	参加者氏名	年齢	会員との続柄
1			続柄を必ずご記入ください。 <input type="checkbox"/> 本人 <input type="checkbox"/> 家族 () <input type="checkbox"/> 同伴者
2			続柄を必ずご記入ください。 <input type="checkbox"/> 本人 <input type="checkbox"/> 家族 () <input type="checkbox"/> 同伴者
3			続柄を必ずご記入ください。 <input type="checkbox"/> 本人 <input type="checkbox"/> 家族 () <input type="checkbox"/> 同伴者
4			続柄を必ずご記入ください。 <input type="checkbox"/> 本人 <input type="checkbox"/> 家族 () <input type="checkbox"/> 同伴者

参加人数が多い場合はコピーして申込みをお願いします。

注)開催日に会員であることが条件となります。

生で食べれるスイートコーン狩り



品種

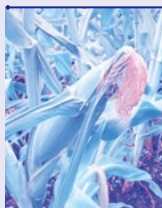

恵スター

糖度が高くフルーティーでコクのある美味しいスイートコーン。

サニーショコラ

名前の通り非常に糖度が高くフルーツコーンと呼ばれてます。糖度が高いもので9度を誇り粒皮が柔らかいので生食でも美味しさを味わえます。

料金

バケツ一杯(15本まで) ※販売あります。

会員料金	一般料金	1本	150円
900円	1,500円	20本	2,500円



※写真はイメージです

お申込みは会員一人 **2**枚まで **100**枚限り(先着順)

期間

2022年7月中旬～8月中旬

※確認の上、予約してください。☎:090-9506-9549

場所

もちだファーム スイートコーン農園

集合場所

もちだ農園ショートゴルフ場クラブハウス内
西伯郡大山町赤松572-304

営業時間

8:00～12:00

服装

・長袖・長ズボン・手袋
・長靴(汚れてもよい靴)

申込方法

- 1 もちだファームに予約する。☎090-9506-9549
- 2 予約後、申込書によりサービスセンターに申し込む。
- 3 予約日に利用券を持参し、もちだファームへ。

申込期限

2022年7月31日(日)

フルーツ狩り



ブルーベリー

※写真はイメージです

会員証提示で持ち帰りパック **10%引き**

- ◆期間 2022年7月～8月31日(水)予定
※確認の上、ご来園ください。
※天候等により期間が短くなることがあります。
- ◆場所 地頭農園 西伯郡大山町赤松572-328
☎53-8810
- ◆営業時間 9:00～17:30

入園料	会員料金	通常料金
小学生以上	300円	600円

※大人同伴に限り幼児入園無料

- ◆申込方法 申込後、代金添えてジョイサポートよなごまで
- ◆申込期限 2022年8月12日(金)

お申込みは会員一人 **2**枚まで **100**枚限り(先着順)



ぶどう

※写真はイメージです

- ◆期間 2022年8月上旬～9月中旬予定
※確認の上、ご来園ください。
※天候等により期間が短くなることがあります。
- ◆場所 渡辺観光農園 安来市穂日島町199
☎0854-22-6627

入園料	会員料金	通常料金
中学生以上	1,100円	1,500円

※3歳～小学生800円を現地で支払い。

- ◆申込方法 申込後、代金添えてジョイサポートよなごまで
- ◆申込期限 2022年8月12日(金)

お申込みは会員一人 **2**枚まで **50**枚限り(先着順)



家庭用

地産地消事業

二十世紀梨の斡旋

梨の成熟具合等により斡旋方法を変更いたします。

取扱 JA鳥取西部 米子市別所選果場

◆配 達 9月上旬頃になります。
ジョイサポートよなごまで取りにきていただきます。
但し、事業所に配達希望の場合は、1箱につき790円の送料がかかります。

◆申込方法 申込書によりお申し込みください。

◆申込期限 2022年7月31日(日)

◆その他 当選者の方のみ、8月10日(水)までに連絡いたします。

1箱(5kg) ※写真はイメージです

一般価格 **3,700円**

会員価格 **2,800円**

お申込みは会員一人 **1箱 40箱**限り(申込多数の場合、抽選)

ヘルシージンギスカン

大人 **補助券**

食べ放題 **60分**

だいせん高原豪円山ロッジ
西伯郡大山町大山124 ☎52-2311

利用方法

- ①利用補助券に記入後、切り取る。
- ②利用補助券と1,500円支払う。

利用期限 **2022年9月30日(金)**



ラム肉(2種類)・豚肉(2種類)・野菜・ウィンナー・ご飯・カレー
※漬けダレ肉は、なくなり次第終了

【平日】11:00～14:30(受付終了)
【土日祝】11:00～15:00(受付終了)

●定休日 毎週火・水・木曜日(祝日の場合は営業)

●料金 大人1,900円、小人(小学生)1,200円
未就学児無料



ヘルシージンギスカン

大人**300円補助** ⊕100円引券

だいせん高原豪円山ロッジ

利用期限 **2022年9月30日(金)**

事業所番号 _____ 会員氏名 _____

利用者氏名 _____ (本人・家族)

※記入無きもの無効 ※他人譲渡不可 ※補助券は現金との引き換えはできません
※利用補助券の利用は、大人お一人一枚 **コピー不可** [ジョイサポートよなご](#)



ヘルシージンギスカン

大人**300円補助** ⊕100円引券

だいせん高原豪円山ロッジ

利用期限 **2022年9月30日(金)**

事業所番号 _____ 会員氏名 _____

利用者氏名 _____ (本人・家族)

※記入無きもの無効 ※他人譲渡不可 ※補助券は現金との引き換えはできません
※利用補助券の利用は、大人お一人一枚 **コピー不可** [ジョイサポートよなご](#)

キリトリ線

チケットの斡旋

T.M.R. LIVE REVOLUTION'22 -VOTE JAPAN-



◇日 時 2022年8月6日(土)
開場17:00/開演18:00

◇会場 米子市公会堂

◇料金

会員料金	一般料金
8,000円	9,000円

※3歳以上有料

◇申込方法 申込書によりお申し込みください。
◇申込期限 2022年7月14日(木)12:00
◇その他 チケットの準備ができ次第連絡いたします。

お申込みは会員一人 2枚まで 20枚限り(先着順)

MAKI OHGURO 30th Anniversary Best Live Tour 2022-23 - SPARKLE -



◇日 時 2022年10月16日(日)
開場16:00/開演17:00

◇会場 とりぎん文化会館梨花ホール

◇料金

会員料金	一般料金
7,000円	7,800円

◇制限 4歳以上有料。
3歳以下無料(ただし席が必要な場合は有料)

◇申込方法 申込書によりお申し込みください。
◇申込期限 2022年7月25日(月)
◇その他 チケットの準備ができ次第連絡いたします。

お申込みは会員一人 2枚まで 30枚限り(先着順)



島津亜矢 歌怪獣襲来ツアー2022

◇日 時 2022年11月9日(水)
①開場13:30/開演14:00
②開場17:30/開演18:00

◇会場 米子コンベンションセンター BiG SHIP

◇料金

会員料金	一般料金
4,000円	7,500円

※未就学児童入場不可

◇申込方法 申込書によりお申し込みください。
◇申込期限 2022年8月12日(金)
◇その他 チケットの準備ができ次第連絡いたします。

お申込みは会員一人 2枚まで 各20枚限り(先着順)

オーケストラ・アンサンブル金沢 古都のハーモニー 境港公演



◇日 時 2022年9月25日(日)
開場13:15
開演14:00

◇会場 境港市民交流センター
「みなとテラス」市民ホール

◇制限 未就学児入場不可

◇申込方法 申込書によりお申し込みください。

◇申込期限 2022年7月31日(日)

◇その他 チケットの準備ができ次第連絡いたします。

◇料金

	会員料金	一般料金
一般	4,800円	5,500円
U18	2,500円	

※U18チケットで入場の際は、身分証(学生証、保険証等)の提示が必要です。

お申込みは会員一人一般 2枚まで 合計20枚限り(先着順)

図書カードNEXT



有効期限
10年

残額・利用履歴が
PC・スマートフォンから確認可能

◇価格 1枚2,500円(1枚3,000円)

◇申込方法 申込書によりお申し込みください。

◇申込期限 2022年7月31日(日)

◇その他 当選者の方のみ8月5日(金)までに連絡いたします。

お申込みは会員一人 1枚 100枚限り(申込多数の場合、抽選)

東宝共通前売券

◇料金 1枚1,100円(1枚1,500円)

◇申込方法 申込後、代金添えてジョイサポートよなごまで

◇申込期限 2022年8月31日(水)

お申込みは
会員一人 2枚まで 50枚限り(先着順)



下記の映画をご覧いただける前売券です。
全国の映画館でご覧いただけます。



7/15(金)公開 キングダム2 遥かなる大地へ
7/22(金)公開 ゴーストブック おぼけずかん
7/29(金)公開 今夜、世界からの恋が消えても
8/26(金)公開 アキラとあきら
9/9(金)公開 百花

9/16(金)公開 沈黙のパレード
10/7(金)公開 七人の秘書 THE MOVIE
10/21(金)公開 線は、僕を描く
11/11(金)公開 すずめの戸締まり

皆生温泉

マリンストレッチ KAI・KAI



- ◆利用期間 2022年7月30日(土)~8月11日(木)
- ◆プレイ時間 10:00~(45分間)
※9:30までに受付にて「受付手続きを完了」してください。
- ◆場 所 皆生温泉海水浴場 隣り
- ◆申込方法 申込後、代金添えてジョイサポートよなごまで
- ◆申込期限 2022年7月28日(木)

料 金	会員料金	前売料金
メインストレッチ	1,400円	1,800円

※小学生以上 身長110cm以上
※小学4年生以下のお子様は3名につき、1名の保護者(20歳以上)が必ず同伴

- ◆その他
 - ・悪天候が予想される場合、また周辺環境等の都合により、当日の急な利用中止や途中退場が発生する場合がございますので予めご了承ください。
 - ・中止になった場合の払い戻しは、サービスセンター事務局にて行います。
 - ・チケットをなくされた場合、払い戻しはできませんのでなくさないようにしてください。

お申込みは会員一人 **2**枚まで 各日 **10**枚限り(先着順)

新規割引提携施設

新たに加わりました。ご利用ください。

フィットネスジム9inz

米子市角盤町1-27-2 ☎21-9992
GOOD BLESS GARDEN 2階

◆営業時間 9:00~23:00
(最終受付22:00)

◆定休日 第1、第3水曜日

◆対象者 会員及びその家族

◆会員特典 月会費 通常価格より
1,000円引き

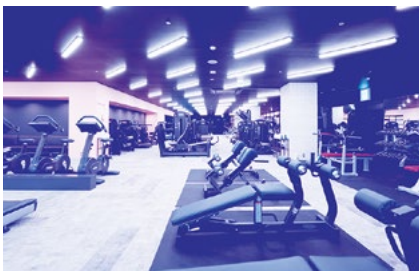

米子マンガミュージアム

米子市角盤町1-27-2 ☎21-9993
GOOD BLESS GARDEN 3階

◆営業時間 9:00~22:00
(最終入館21:00)

◆定休日 年中無休

◆対象者 会員及びその家族

◆会員特典 月会費 通常価格より
1,000円引き

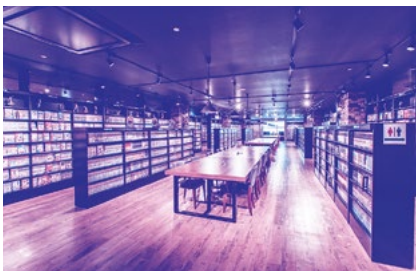

GBGサウナ&ステイ

米子市角盤町1-27-2 ☎21-9996
GOOD BLESS GARDEN 5階

◆営業時間 スパ/10:00~25:00
(最終入館24:00)

宿泊/IN15:00、OUT翌11:00

◆定休日 年中無休

◆対象者 会員及びその家族

◆会員特典 月会費 通常価格より
1,000円引き

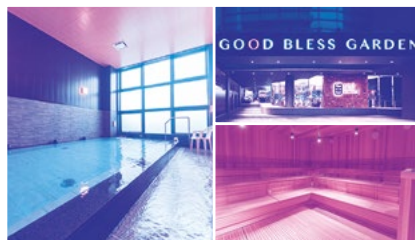

PLAY FIELD GAINA 補助券



通常より威力の弱いボーイズ銃(10歳以上)を用いて
チーム対抗でシューティングスポーツを行うフィールド
です。ゲーム中は、体を保護する装備を身につけます。

時間 [土・日]
9:00~18:30

料金 親子ペア 1,500円
子どものみ 1,000円

レンタル一式
2時間 (銃、フェイスシールド) 500円

(有)本田工務店 倉庫2階
米子市上福原246-1 ☎090-3906-8880

利用方法

- 1 プレイフィールドがないへ予約する。
☎090-3906-8880
- 2 補助券に記入後、切り取る。
- 3 補助券と一緒に料金を支払う。

利用期限 2022年10月31日(月)

オープン
4月17日
ガイナに
集まれ
子ども達
予約受付中

LINE公式アカウント
予約はコチラから

PLAY FIELD GAINA
プレイフィールド 対抗

親子の
ASOBIBA

利用時間 利用料金(2時間)

9:00~11:00	親子ペア	1,500円
11:30~13:30	子どものみ	1,000円
14:00~16:00	レンタル一式	500円
16:30~18:30	親子ペア	1,500円

※16歳以上の子どもは必ず、
保護者の同意書(捺印)が必要です。
※16歳未満の子どもは必ず、
保護者の同意書(捺印)が必要です。
※年齢が不明な場合は、保護者の同意書(捺印)が必要です。
※年齢が不明な場合は、保護者の同意書(捺印)が必要です。

PLAY FIELD GAINA 500円補助券

(有)本田工務店 倉庫2階
[土・日]9:00~18:30

利用期限 2022年10月31日(月)

事業所番号

会員氏名

利用者氏名

(本人・家族)

※記入無きもの無効 ※他人譲渡不可 ※補助券は現金との引き換えはできません
※利用補助券の利用は、大人お一人一枚

コピー不可 ジョイサポートよなご

PLAY FIELD GAINA 500円補助券

(有)本田工務店 倉庫2階
[土・日]9:00~18:30

利用期限 2022年10月31日(月)

事業所番号

会員氏名

利用者氏名

(本人・家族)

※記入無きもの無効 ※他人譲渡不可 ※補助券は現金との引き換えはできません
※利用補助券の利用は、大人お一人一枚

コピー不可 ジョイサポートよなご

キリトリ線

※表示価格は全て税込価格です。

※写真は「ちょっと贅沢Bセット(GJ-15B)」の盛り合わせイメージです

お徳な夏の福袋
2022 SUMMER

選りすぐりの美味しさが
お得にたっぷり大満足!

おうちごはんが楽しく豪華になる、
期間限定のお得なセットです。

お手軽Aセット

ちょっと贅沢Bセット

◆価格

	会員価格	通常価格
お手軽Aセット	2,700円	3,240円
生ハム(ロース) 40g		
モルタデッラ 75g		
あらびきポークウィンナー 214g		
ミートローフ 250g		
ちょっと贅沢Bセット	4,500円	5,400円
生ハム(ロース) 40g×2パック		
スモークロース 92g		
モルタデッラ 75g		
あらびきポークウィンナー 214g		
熟成糸巻ロースハム 320g		
バーベキューソーセージ 120g		
熟成乾塩ベーコン 80g		
味噌焼豚 200g		

◆送料 1ヶ所につき880円

※同一箇所へ商品代1万円以上発送の場合は送料無料
※商品代1万円以下の方で8月4日(水)にサービスセンター事務局まで取りに来られる方は送料無料でします。

◆取扱店 エア・ウォーター・アグリ&フーズ株式会社

(旧大山ハム株式会社)

◆お届け期間 2022年7月29日(金)~8月5日(金)

◆申込方法 専用申込書により申込後、

代金添えてジョイサポートよなごまで
※お届けの10日前までにお申し込みください。

◆申込期限 2022年7月26日(火)

※斡旋数になり次第、終了

◆その他 包装、のしはできません。

お申し込みは会員一人2箱まで 合計50箱限り(先着順)

2022年 お中元企画

大山ハム
ギフト



◆価格

	会員価格	通常価格
A (CH-10)	4,320円	5,400円
熟成乾塩ベーコン80g、ボンレスハム125g		
チーズリヨナー90g、あらびきポークウィンナー120g		
カントリーロースト72g 生ハム(肩ロース)40g×2		
B (CH-9)	3,456円	4,320円
チーズリヨナー90g、生ハム(肩ロース)40g×2		
フライシュケージ80g、カントリーロースト72g		
熟成乾塩ベーコン80g、ペッパーシンケン72g		
C (OR-4)	2,592円	3,240円
熟成糸巻ロースハム320g		
熟成乾塩ベーコン200g		

◆送料 1ヶ所につき880円

※同一箇所の商品代1万円以上発送の場合は、送料無料

◆取扱店 エア・ウォーター・アグリ&フーズ株式会社
(旧大山ハム株式会社)

◆お届け期間 2022年7月21日(木)~8月3日(水)

◆申込方法 専用申込書に記入の上、

代金添えてジョイサポートよなごまで
※お届けの10日前までにお申し込みください。

◆申込期限 2022年7月22日(金) 12:00

お申し込みは 合計100箱限り(先着順)

かれい、いか、たい、その他
旬の魚5種類の詰め合わせ



※写真はイメージです

旬の一夜干し詰合せ

要冷凍
商品

◆価格・送料

会員価格	通常価格
2,000円	3,240円

直接お店へ取りに行くことも可能です。

1箱1,300円(北海道・東北・沖縄を除き全国一律)

◆取扱店 (有)いたくら 境港市上道町2231 ☎46-0533

◆営業時間 9:00~16:00 ※日曜定休日

◆お届け期間 2022年7月15日(金)~8月6日(土)

※発送には代金支払後3日~数日かかります。

◆申込方法 専用申込書に記入の上、

代金添えてジョイサポートよなごまで

◆申込期限 2022年7月29日(金) 12:00

お申し込みは 合計100箱限り(先着順)

クロスワードクイズ 第9弾

クロスワードパズルを解いてプレゼントをGet!!

二重マスの文字を並べ替えてお答えください。

常夏の国といえば？



タテのカギ

2. 実社会で生活していくこと。「〇〇〇〇上手」
3. 川や谷、道路などの上にかけて渡し両側の地点をつなぐ役目をするもの。
4. 普通とは違った様子。
6. 電気を帯びた原子や分子。
7. 予測。うまくいきそうだという望み。
9. 雨・川・海などとして自然界にごく普通に存在する無色透明の液体。



ヨコのカギ

1. 勝つことと負けること。勝ち負け。
5. 書かれた文字。書いてまとめた物。書物。
6. 体が感じる痛い感じ。
8. 新聞・雑誌などの間に広告のビラや付録を折って挟み込むこと。
10. 水泳や海水浴のときに身に着ける衣服。



1	2		3	4
			5	
6		7		
8			9	
		10		

商品

Ⓐ 地ビール 3本詰合せ
..... 20名様

Ⓑ ロイヤルコーヒー コーヒー豆
..... 20名様

Ⓒ 吉野家 プリカ3,000円分
..... 5名様

- ◆応募方法 クイズの答え、希望商品を選び申込書にご記入の上、ご応募ください。
- ◆応募資格 会員1人1回のみ

- ◆応募期限 2022年7月31日(日)
- ◆当選発表 当選者には、事業所宛にプレゼントを発送し、HPにて発表させていただきます。

令和3年度 決算報告

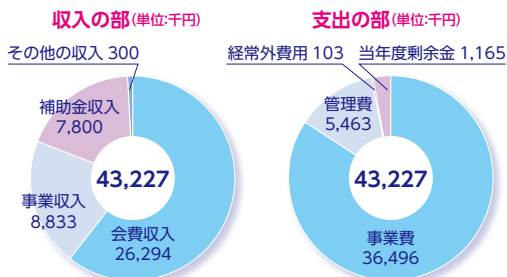

理事会、評議員会を開催し令和3年度事業報告・決算が承認されました。

事業費内訳

事業費内訳	(単位:千円)
健康維持増進事業	9,220
自己啓発事業	258
余暇活動事業	5,560
慶弔給付事業	10,313
事業運営費	11,145

事業所・会員状況

(R4.3.31)

事業所数	283	会員数	2,114人
------	-----	-----	--------

健康維持増進事業

種別	実績
予防健診事業(各種健診)	1,772人
健康管理事業(インフルエンザ 他)	814人
スポーツ大会運営事業(ゴルフ大会)	23人

生活安定事業(慶弔共済給付)

給付内容	実績
各種祝金・見舞金・弔慰金	502件

余暇活動事業

種別	実績
旅行補助(一般パック 他)	-
日帰り・泊ツアー斡旋	-
イベント事業(食事券 他)	2,090件
チケット斡旋	1,427枚

自己啓発助成事業

種別	実績
各種資格取得時費用助成	54人
文化教養事業(通信講座)	2人
文化教養事業(教室)	36人

各種事業の実績 4月～5月末

慶弔給付金支給状況

給付種別	件数	給付種別	件数
勤続祝金/10年	25	出生祝金	7
勤続祝金/15年	8	就学祝金	93
勤続祝金/20年	13	20歳祝金	3
勤続祝金/25年	7	不慮の事故(重度 後遺障害)	1
勤続祝金/30年	10	交通事故(重度 後遺障害)	1
勤続祝金/35年	2	傷病休業保険金(30日以上60日未満)	1
勤続祝金/40年	5	傷病休業保険金(120日以上)	1
結婚祝金	1		

健康維持増進事業の実績

健診種別	件数
一般健診	130
白鳥健診	14
人間ドック	4
インフルエンザ予防接種	1

自己啓発事業の実績

種別	件数
各種資格取得時費用助成	1名

実施事業(会報誌 Vol.100)

実施事業名	実績
春の米子城策&発掘調査現場見学	35名
いちご狩り	39名
大山ハムの斡旋	105箱
第64回新協展	12枚
MINIATURE LIFE展	129枚
ホキ美術館名品展	29枚
岩合光昭の世界ネコ歩き	10枚
サーティワンアイスクリームギフト券	44セット
吉野家プリカ	12枚

クロスワードクイズ
プレゼント第7弾

応募総数 273名

クイズの答え
とっておき





とっとり花回廊
季節の花情報
Vol.2

西伯郡南部町鶴田110
☎0859-48-3030

■7月~8月の営業時間
9:00~17:00
(最終入園/16:30)
※夜間営業日は21:00まで。
休園日/7・8月は毎週火曜日

南部町にあります日本最大級のフラワーパーク、とっとり花回廊です。
花回廊の夏の花といえば、ヒマワリや食虫植物の他に、花の丘に広がる一面のマリーゴールドです。マリーゴールドは暑さに強く、日当たりの良い場所であればすぐに成長します。春から秋にかけて花を咲かせる開花期間の長い花で、黄色やオレンジなど明るく派手な花色と、ボリューム感のある花びらがガーデニングで扱いやすいと人気があります。鉢やコンテナ、庭の花壇などシチュエーションを選ばずに育てられるのも人気のポイントですね。

日を追うごとに夏を感じるようになってきました。園内を散策される際は、暑さ対策を十分にしてお楽しみください。夏の花たちも皆様をお待ちしております。

イベント情報 ・7月16日~8月28日 **サマーフェスタ**
※8月11日~14日はライトアップ開催



申込書 (締切後のキャンセル、座席指定、会員のチケット紛失による再発行、払い戻しは一切できません)

受付開始は、**7月11日(月) 12:00~**  **FAX:38-1166**

下記の申込書の希望の欄に○印を付け、必要事項をすべて記入の上、FAXが郵送またはホームページよりお申し込みください。又は、事務局までご持参ください。

先着順のチケット等は斡旋数になり次第終了。斡旋数終了後に申し込まれた方には、事務局より連絡いたします。

事業所番号	事業所名	事業所FAX番号
会員番号	会員名	会員連絡先

方法	○欄	催物名	単価	希望数	計	対象	申込期限
先着順		T.M.REVOLUTION	8,000円	枚	円	会員1人 2枚まで ※については 枚数制限は ありません	7月14日(木) 12:00
		大黒摩季	7,000円	枚	円		7月25日(月)
		島津亜矢	① 4,000円	枚	円		8月12日(金)
			② 4,000円	枚			
		オーケストラ・アンサンブル金沢	一般 4,800円	枚	円		7月31日(日)
			U18* 2,500円	枚			
		スイートコーン狩り	900円	枚	円		8月12日(金)
		ブルーベリー狩り	300円	枚	円		
	ぶどう狩り	1,100円	枚	円			
	東宝共通前売券	1,100円	枚	円	8月31日(水)		
抽選		二十世紀梨	2,800円	箱	2,800円	会員1人1箱	7月31日(日)
		図書カードNEXT	2,500円	枚	2,500円		

クロスワードクイズ第9弾 クイズに答えて希望のプレゼントの <input type="checkbox"/> に✓してください。 7月31日(日) 締切	答え <input type="text"/> <input type="text"/> <input type="text"/>	<input type="checkbox"/> A 地ビール <input type="checkbox"/> B ロイヤルコーヒー <input type="checkbox"/> C 吉野家
---	---	--

マリンアスレチック(2枚までは会員料金)

希望日	単価	希望枚数	計	申込期限
メイン アスレチック	会員 1,400円 3枚目から 1,800円	枚 枚	円	7月28日(木)

代表者名	代表者住所	代表者電話番号
参加者欄	参加者氏名	年齢
	会員との続柄を必ず記入ください	
		<input type="checkbox"/> 本人 <input type="checkbox"/> 家族() <input type="checkbox"/> 同伴者
		<input type="checkbox"/> 本人 <input type="checkbox"/> 家族() <input type="checkbox"/> 同伴者
		<input type="checkbox"/> 本人 <input type="checkbox"/> 家族() <input type="checkbox"/> 同伴者
		<input type="checkbox"/> 本人 <input type="checkbox"/> 家族() <input type="checkbox"/> 同伴者