



# 「ジョイサポートよなご」NEWS

(一財)米子市勤労者福祉サービスセンター 〒683-0052 米子市博労町4丁目169番1 TEL(0859)38-1122 FAX(0859)38-1166 URL <https://www.yonago-sc.com/>

20周年&第30回

# 親睦ゴルフ大会

2022年  
**10月22日(土)**  
**9:00スタート**  
集合時間 8:30《受付開始8:15》

- 場 所 米子ゴルフ場  
米子市両三柳3192-2 ☎29-4444
- 参加資格 会員・家族(配偶者・子・親)・同伴者
- 募集人数 32名(8組)
- 申込方法 申込書によりお申し込みください。
- 申込期間 2022年9月8日(木) 12:00~9月30日(金)
- 参加料

セルフプレー

		ゴルフ場 友の会会員	ゴルフ場 ゴールド会員
会 員	8,800円	8,300円	6,800円
会員で65歳以上	7,000円	6,500円	5,000円
会員で70歳以上	6,000円	5,500円	4,000円
家族(配偶者・子・親)	10,000円	9,500円	8,000円
同伴者	11,000円	10,500円	9,000円

※参加料にはプレー代、昼食代、賞品代が含まれます。当日支払い。  
※表彰式はいたしません。成績表と賞品は、後日事業所にお届けします。

競技方法

18ホールストロークプレイ  
ダブルペリア方式

## 20周年&第30回親睦ゴルフ大会 申込書

FAX: 38-1166

事業所番号	事業所名	事業所FAX番号
会員番号	会員名	会員連絡先

No.	参加者氏名	年齢	会員との続柄
1			続柄を必ずご記入ください。 <input type="checkbox"/> 本人 <input type="checkbox"/> 家族 ( ) <input type="checkbox"/> 同伴者
2			続柄を必ずご記入ください。 <input type="checkbox"/> 本人 <input type="checkbox"/> 家族 ( ) <input type="checkbox"/> 同伴者
3			続柄を必ずご記入ください。 <input type="checkbox"/> 本人 <input type="checkbox"/> 家族 ( ) <input type="checkbox"/> 同伴者
4			続柄を必ずご記入ください。 <input type="checkbox"/> 本人 <input type="checkbox"/> 家族 ( ) <input type="checkbox"/> 同伴者

注)開催日に会員であることが条件となります。

# 9月は防災月間 備えて安心 お米の12食セット



長期 常温  
5年保存

白がゆ200g×2食、ぜんざいおはぎ170g×1食  
 安心米白米100g×3食、安心米五目ご飯100g×3食  
 安心米ドライカレー100g×3食、スプーン16cm個包装3本入り

食器不要!  
 特定原材料等(アレルギー物質)28品目不使用の  
 食物アレルギーに配慮した長期保存食セット

通常価格 4,320円(税込・送料別)

会員価格 **2,200円**(税込・送料込)

- ◆取扱店 アルファード食品株式会社  
島根県出雲市大社町北荒木645
- ◆申込方法 申込後、代金を添えてジョイサポートよなごまで
- ◆申込期限 2022年9月30日(金)
- ◆お届け方法 10月中旬頃より、事業所に順次発送

お申込みは会員一人 **2箱**まで **50箱**限り(先着順)

## 地産地消事業

### 鳥取県産 紅ずわいがにの斡旋



※写真はイメージです

- ◆取扱店 (有)かにの渡辺  
境港市竹内団地259-2 さかなセンター内  
☎47-2111
- ◆お渡し日 2022年10月16日(日) 11:00~15:00  
(お届け日) ※引換券持参の上、取扱店に取りに行ってください。  
※発送希望の場合、送料が別途必要です。  
鳥取県西部地区 1,000円  
その他全国一律 1,400円  
北海道・沖縄 1,700円
- ◆申込方法 申込後、代金を添えてジョイサポートよなごまで
- ◆申込期限 2022年9月30日(金)

紅ずわいがに 1箱3枚(A級品・ポイル・1本無しを含む)

通常価格 4,200円(税込) 会員価格 **2,800円**(税込)

お申込みは会員一人 **1箱** **100箱**限り(先着順)

### 大山ハムの斡旋 大山工場竣工記念セット

- ① 燻製香る生ハムロース[90g]
- ② トマトとバジルのモルタデッラ[110g]
- ③ 熟成ホワイトももハム[80g]
- ④ あらびきポークウィンナー[214g]
- ⑤ 熟成ロースハム[90g]
- ⑥ 熟成乾塩ベーコン[90g]
- ⑦ 熟成糸巻ロースハム[320g]
- ⑧ 熟成乾塩ベーコン[200g]



- ◆取扱店 エア・ウォーター・アグリ&フーズ株式会社(旧大山ハム株式会社)
- ◆送料 1ヶ所につき**880円**  
※同一箇所へ4セット以上発送の場合は送料無料  
※3セット以下の方で10月13日(木)・10月18日(火)に  
サービスセンター事務局まで取りに来られる方は送料無料でします。
- ◆お届け期間 2022年10月7日(金)~10月21日(金)
- ◆申込方法 専用申込書により申込後、代金を添えてジョイサポートよなごまで  
※専用申込書は、**ジョイサポートよなごHP**→**新着情報**からダウンロードできます。FAXもいたします。
- ◆申込期限 2022年9月26日(月)
- ◆その他 包装、のしはできません。

会員価格 **2,700円**(税込)  
 通常価格5,400円(税込)のところ  
 キャンペーン特別価格3,240円(税込)

お申込みは会員一人 **2箱**まで **100箱**限り(先着順)



# アンコール企画

## 公益財団法人 高知勤労者福祉サービスセンターからのご紹介!!



高知直送

# あたら焼き 生かつおの タタキ

大好評につき今年も  
斡旋します!

当日入荷した新鮮なかつおをわらで一気に焼き上げ、その日に発送いたします。わらの風味と香りのタタキは絶品。三代目やすのぶが一つ一つかつおを見極めそのかつおに応じて焼き上げます。一番おいしい状態を食べていただく為に到着日には是非お召し上がりください。

内容  
生かつおのタタキ  
2節(背・腹) 700g、  
タレ、薬味



**申込方法** 申込後、代金を添えて  
ジョイサポートよなごまで

**申込期限** 2022年9月21日(水)

**お届け方法** 10月初旬頃より、  
事業所に順次発送  
※配達日の指定はできません

通常価格  
**価格 5,000円**  
(税込・送料込)

**会員価格 3,500円**  
(税込・送料込)

取扱店 鮮魚仲卸 周吉 高知県高知市弘化台12-12  
高知市公設水産地方卸売市場内

お申込みは会員一人 **1箱 40箱** 限り(先着順)

### 観光もぎとり園

# 秋の フルーツ狩り体験 共通利用券

会員価格 **600円**  
(額面1,000円)



「初夏のフルーツ狩り」のチケットをお持ちの方は、  
今回の「秋のフルーツ狩り」で利用できます。

入園受付時、フルーツ狩り体験共通利用券を提出してください。  
入園料に応じて残りの金額分は、量り売りにご使用ください。

◆**利用期間** 2022年9月~11月上旬  
※確認の上、ご来園ください。  
※天候等により期間が短くなる場合がありますのでご了承ください

◆**場 所** 観光もぎとり園(有)大山光華園 西伯郡大山町門前930

◆**営業時間** 9:00~17:00

◆**入 園 料**

	高校生~大人	小学生~中学生
いちじく	1,000円	500円
栗	500円	

※同伴者は  
会員証提示で  
入園料50円引き

園内食べ放題 持ち帰りは1kg1,000円

★いちじく狩り [8月下旬~10月下旬]

もぎとり販売のみ

★栗拾い [9月初旬~10月初旬] ..... 1kg1,000円

★里芋掘り [9月中旬~] ..... 4株1,000円

★キウイフルーツ [10月中旬~] ..... 1kg1,000円

柿のもぎとり販売有

◆**定 休 日** 不定休

◆**申込方法** 申込後、代金を添えてジョイサポートよなごまで

◆**申込期限** 2022年10月7日(金)

お申込みは会員一人 **2枚** まで **100枚** 限り(先着順)

### やすぎ観光みかん園

# みかん狩り 体験



みかん  
約1kgの  
お土産付

※写真はイメージです

果汁が多くビタミンCが豊富な美味しいみかんです。

◆ <b>入 園 料</b>	会員料金	通常料金
	中学生以上 <b>1,000円</b>	1,500円

※小学生以上 1,200円、3歳以上 1,000円

◆**定 休 日** 火曜日・水曜日・木曜日

[11月3日(木・祝)・23日(水・祝)は営業]

◆**申込方法** 申込後、代金を添えてジョイサポートよなごまで

◆**申込期限** 2022年10月7日(金)

◆**利用期間** 2022年10月15日(土)~11月28日(月)

※確認の上、ご来園ください。

※生産直売のため、みかんがなくなり次第終了

◆**場 所** やすぎ観光みかん園

安来市恵乃島町12-1 ☎0854-22-5255

◆**営業時間** 10:00~15:00

お申込みは会員一人 **2枚** まで **100枚** 限り(先着順)

## チケットの斡旋

# クリスマスの準備に!!

## 子ども商品券&KFCカードの斡旋

### 子ども商品券



3,000円  
(500円券×6枚)

#### 近隣で利用できるお店

おもちゃ	100満ボルト、天満屋、イオン、エディオン
ベビー・子供用品	天満屋、イオン
ステーションナリー	イオン、ゲゲゲの妖怪樂園
その他	ゲゲゲの妖怪樂園……飲食 大山トム・ソーヤ牧場…入場(館)料 シューズプラザ米子店…シューズ

利用できる国内店舗は、トイカードのホームページをご覧ください。

<http://www.toycard.co.jp>

有効期限：2027年12月31日(金)

◆会員価格 1セット 2,500円

### KFCカード

3,000円券



#### 有効期限：

2022年10月17日から2年間、または最後にチャージした日、最後に使用した日、残高移行をした日のいずれか遅い日(当日を含む)から起算して2年間

◆会員価格 1枚 2,500円

◆申込方法 申込書によりお申し込みください。

◆申込期限 2022年9月30日(金)

◆その他 当選者の方のみ、10月7日(金)までに連絡いたします。

お申込みは会員一人どちらか 1 セット(1枚)

各 50 セット(枚) 限り(申込多数の場合、抽選)

## 小椋佳

ファイナル・コンサート・ツアー  
余生、もういいかい



◆日 時 2022年12月11日(日)

開場 16:15/開演 17:00

◆会場 米子コンベンションセンター  
BIG SHIP

◆料金

会員料金	一般料金
7,000円	8,000円

◆制限 未就学児入場不可

◆申込方法 申込書によりお申し込みください。

◆申込期限 2022年9月16日(金) 12:00

◆その他 チケットの準備ができ次第連絡いたします。

お申込みは会員一人 2枚まで 30枚限り(先着順)

## 高嶋ちさ子

12人のヴァイオリニスト  
コンサートツアー2022~2023

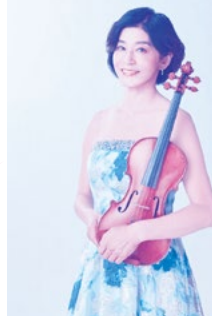

◆日 時 2022年11月13日(日)

開場 13:30/開演 14:30

◆会場 倉吉未来中心 大ホール

◆料金

会員料金	一般料金
6,000円	6,800円

◆制限 未就学児入場不可

◆申込方法 申込書によりお申し込みください。

◆申込期限 2022年10月3日(月)

◆その他 チケットの準備ができ次第  
連絡いたします。

お申込みは会員一人 2枚まで 20枚限り(先着順)

## 米子中央ゴルフ倶楽部 プリペイドカード

米子市上福原926-1

◆価格

会員価格	一般価格
1,500円	2,000円

◆申込方法 申込書によりお申し込みください。

◆申込期限 2022年9月30日(金)

◆その他 当選者の方のみ、10月7日(金)までに連絡いたします。

お申込みは会員一人 1枚 50枚限り(申込多数の場合、抽選)





カルチャー教室受講料補助(10月～12月の秋の定期講座)

学ぶ 遊ぶ つながる みんなの広場



中海テレビ放送が運営する米子の街のカルチャースクール!  
コムスクで、新しいこと はじめてみませんか?

10月から始まる定期講座を一部ご紹介!!

講座① 大人プログラミング教室  
モダンなJavaScript

JavaScriptは世界で最もユーザー数の多いプログラミング言語です。ブラウザを使って簡単にプログラミングを始める事ができます。現代のJavaScriptを基礎から学ぶコースです。一緒に楽しく学びましょう。



講師 日本インテライツ株式会社 野口 浩二  
日程 ②④火曜 時間 18:30～20:00  
実施回数 3ヶ月 計6回 受講料 18,480円(税込)  
持ち物 ノートパソコン

講座② 気功太極拳入門



ゆったりとした動きで呼吸や体のバランスを自然に整える中国生まれの健康法です。男女・年齢問わず出来ます。

講師 蔦谷 智里  
日程 ①②③④月曜  
時間 19:00～20:30  
実施回数 3ヶ月 計12回  
受講料 21,120円(税込)  
持ち物 動きやすい服装

講座③ Yuluhapi  
「筋膜リリース&ストレッチズ」

筋膜リリース特性ボールで全身の筋肉をほぐした後に、アメリカ生まれのストレッチズ特性の布で、身体を覆いながらストレッチ&トレーニングを無理なく行い、いつまでも動ける身体作りをします。



講師 筋膜リリースインストラクター 古川 匡子  
日程 ②④土曜 時間 10:30～12:00  
実施回数 3ヶ月 計6回 受講料 13,200円(税込)  
持ち物 ヨガマット

講座④ 基礎から始める書美



縦画・横画の一本から始め、礎を構築していきます。それを踏まえた上で応用の書美へと展開していく講座です。

講師 木村 仁愛  
日程 ①③土曜  
時間 10:00～12:00  
実施回数 3ヶ月 計6回  
受講料 13,200円(税込)  
持ち物 書道用具一式

中海テレビ放送で契約者様は受講料5%値引!! 会員はもっとお得に!

このほかにも100を超える講座をラインナップ! あなたのやりたいがきっと見つかる!  
QRコードから詳しい講座情報をCheck☆



コムコムスクエア  
ホームページ

【Chukaiコムコムスクエア】 米子市四日市町127-1ローズセントラルビル1階  
0120-43-5656 (平日・土曜9:30～20:30 日曜9:30～17:00)

申込方法

- ChukaiコムコムスクエアのHPや広告で好きな講座を選ぶ
- Chukaiコムコムスクエアに会員であることを伝え、講座予約の電話をする (0120-43-5656 平日・土曜9:30～20:30 日曜9:30～17:00)
- ジョイサポートよなごに申込書を提出し補助券を受け取る
- 受講日10日前までにChukaiコムコムスクエアで補助券と受講料を支払う

- 補助資格 会員・家族(配偶者・子・会員及び配偶者の父母)
- 補助人数 50名(会員1人2名まで) ※1名で2講座まで可
- 受講料補助額

	会員補助額	家族補助額
	1,500円	500円

- 申込期限 2022年9月30日(金) ※補助人数になり次第、終了



とっとり花回廊 季節の花情報 Vol.3

南部町にあります日本最大級のフラワーパーク、とっとり花回廊です。吹き抜ける風や日陰は心地良く、秋の気配が漂ってきました。当園の秋に欠かせない花の一つ、サルビアをご紹介します。サルビアとは広い意味では「シソ科サルビア属」の植物全てを指していることはご存知でしょうか。中にはハーブの一つとして知られるセージの大半も仲間に含まれており、全世界に900種類も分布している非常に種類の多い花です。園内各所に様々なサルビアが植えてありますが、特に花の丘に広がる10万株の真っ赤なじゅうたんは絶大な人気を誇ります。その他秋の花々を楽しめる「オータムフェスティバル」を9月17日から10月23日まで開催。皆様のお越しをお待ちしております。



西伯郡南部町鶴田110 ☎0859-48-3030 ■9月~10月の営業時間 9:00~17:00(最終入園/16:30) 休園日/なし

日帰り・泊ツアー

「ツアー申込書」に必要事項を記入し、旅行代理店に直接FAXしツアーを申し込み、代金を支払う。
※参加者が少ない場合は、ツアーを中止することがあります。
※旅行条件は、旅行代理店の旅行約款によります。
※ツアーの詳細内容等、お問い合わせは旅行代理店まで。
※取消料は、一般料金に係り全額本人負担となります。
※「一般バック旅行補助」「熟年夫婦旅行補助」との併用はできません。

出雲縁結び空港 ⇄ 対馬空港往復チャーター便で行く
韓国までは「国境の島」対馬を巡る
わずか49.5キロ

- 出発日 2022年11月4日(金)~6日(日)
補助対象人員 10名(先着順)
補助対象 会員・家族(配偶者・子・会員及び配偶者の父母)
旅行代金

Table with 4 columns: 会員料金, 家族料金, 旅行代金, 2~4名様1室利用

- 燃油特別付加運賃 片道2,000円がかかります。(2022年7月現在)
申込方法 申込書に記入の上、FAXにて一畑トラベルサービスまで
申込期限 出発日の21日前まで

1日スケジュール: 出雲空港12:00頃発 - 対馬空港13:10頃着 - 万関橋(対馬の上下島を結ぶ橋) - 韓国展望台...
2日スケジュール: ホテル - 殿崎国定公園(対馬沖海戦記念碑) - 和多都美神社...
3日スケジュール: ホテル - お船江(築堤の石積みは当時の原型を保ち、往時の壮大な規模を伺うことが出来る) - 万松院...

お申し込み・お問い合わせ先 ※募集広告ではありません。
(株)一畑トラベルサービス境港営業所 境港市大正町215 9:00~18:00(土・日・祝休み)
当面の問 月・水(午前中)・金のみ営業、臨時休業あり TEL44-3161 FAX44-5989(担当:渡部)

鳥取砂丘日帰りツアー

(ワクチン検査パッケージツアー)詳しくは弊社ホームページまで

- 出発日 2022年10月2日(日) 10月30日(日)
補助対象人員 合計10名(先着順)
補助対象 会員・家族(配偶者・子・会員及び配偶者の父母)
旅行代金

Table with 3 columns: 会員料金, 家族料金, 旅行代金

※小中高生400円引き

スケジュール: 【集場所/米子駅前イオン前 8:50】米子9:00発 - 道の駅 神話の里白うさぎ(休憩) - 鳥取砂丘 砂の美術館「砂で世界旅行・エジプト編」 - 砂丘会館(昼食)...

- 申込方法 申込書に記入の上、FAXにて日ノ丸観光トラベルまで
申込期限 出発日の10日前まで

お申し込み・お問い合わせ先 ※募集広告ではありません。
(株)日ノ丸観光トラベル 米子市祇園町2-241 9:30~17:30(日・祝休み) 土曜日臨時休業中
TEL22-2650 FAX22-2223(担当:石賀)
ホームページ: https://hinomaru.co.jp/

〈旅行会社に直接FAX〉

日帰り・泊ツアー申込書

※ご希望のコースにチェックを入れてください

申し込みをされた時には既に満席となっている場合がございます。予めご了承ください。

- 一畑トラベルサービス FAX44-5989 [ ]「国境の島」対馬を巡る
日ノ丸観光トラベル FAX22-2223 [ ]鳥取砂丘日帰りツアー

Table with 4 columns: 事業所番号, 事業所名, 事業所FAX番号, 会員番号, 会員名, 会員連絡先

ツアー案内書送付先
Table with 6 columns: No, 参加者氏名, 年齢, 会員との続柄, 連絡先電話番号, ツアー参加日

※取消料は、一般料金に対して係り全額本人負担となります。

**新規割引提携施設** 新たに加わりました。  
ご利用ください。

**米子中央ゴルフ倶楽部**

米子市上福原926-1  
☎35-5566

- ❑営業時間 8:00～22:30
- ❑定休日 なし
- ❑対象者 会員
- ❑会員特典 ポール1球につき1円引き



**割引提携施設** 特典内容の追加変更

**安来ゴルフクラブ**

島根県安来市黒井田町630  
☎0854-22-5151

- ❑営業時間 9:00～21:30
- ❑定休日 なし
- ❑対象者 会員
- ❑会員特典 ・ボール代の割引 一律6円で利用(9時～閉店まで)  
・打ち放題(土・日・祝)300円引き



**クロスワードクイズ第10弾**

クロスワードパズルを解いてプレゼントをGet!!

二重マスの文字を並べ替えてお答えください。

**秋のイベントといえば?**

**タテのカギ**

2. 一度使って古くなった物。
3. 成年に達していない人。
4. 社会やある組織の中で占めている立場。身分。
6. 評判。人気。支えたり受けたりすること。
7. 金曜日の次の日。
10. 人と付き合う上でしなければならないこと。

**ヨコのカギ**

1. さいあい。幸福。
3. 人・車などが往来する所。通路。道路。
5. 郵便に関する行政。「〇〇〇〇民営化」
7. 同じ型。
8. 水平・左右の方向。
9. 畑で作る野菜。全体が細長い管の形で地上の部分は青く地中は白い。
11. 任せられたものがうまくはたらいたり安全に保管されるように気を配ること。

--	--	--	--	--	--

1	2		3	4
	5	6		
7				
8			9	10
		11		

**商品**

- A 安部商店**  
果物の詰合せ  
…………… 5名様
- B 別所米穀店**  
新米5kg  
…………… 5名様
- C 岡田商店**  
ガソリン券1,000円分  
…………… 10名様
- D ムッシュド・ケルン**  
パン商品券1,000円分  
(500円×2枚) 10名様
- E 山芳海産**  
商品券1,000円分  
…………… 10名様

- ❑応募方法 クイズの答え、希望商品を選び申込書にご記入の上、ご応募ください。
- ❑応募資格 会員1人1回のみ
- ❑応募期限 2022年9月30日(金)
- ❑当選発表 当選者には、事業所宛にプレゼントを発送し、HPIにて発表させていただきます。

毎年10月は加入促進強化月間です。

詳しくはホームページへ

中退共  検索

お問合せはお気軽に

(独)勤労者退職金共済機構  
中小企業退職金共済事業本部

TEL (03)6907-1234  
FAX (03)5955-8211

パートタイマーさんや家族従業員も加入できます

**簡単**  
外部積立型で管理も簡単  
納付状況や退職金試算額を事業主に知らせます。

**有利**  
掛金は全額非課税  
手数料もかかりません。

**安心**  
国の退職金制度  
新規加入や掛金を増額する場合、掛金の一部を国が助成します。

中退共の退職金制度なら

**退職金**  
社長の決断、応援します。



**各種事業の実績 6月～7月末**

**実施事業 (会報誌 Vol.101)**

実施事業名	実績	実施事業名	実績
石見パーク	61セット	シネマチケット	200枚
白鳳の里 BBQ テラス&ガーデン	5枚	KOMECA	24枚
大山ハムの鶴旋	66箱	まつした食券	77セット
初夏の果物狩り	44枚	<b>自己啓発事業の実績</b>	
森山良子	12枚	種別	件数
ミュージアムパスポート引換券	11枚	各種資格取得時費用助成	
峠 最後のサムライ	5枚		

**余暇活動事業の実績 慶弔給付金支給状況**

種別	件数	給付種別	件数
一般バック旅行	2	勤続祝金/10年	8
熟年夫婦旅行	2	勤続祝金/15年	7
		勤続祝金/20年	7
		勤続祝金/25年	2
		勤続祝金/30年	1
		勤続祝金/35年	3
		勤続祝金/40年	1
		結婚祝金	3
		出生祝金	17

**クロスワードクイズ プレゼント第8弾**

応募総数 316名

**クイズの答え**

さくらんぼ

**事務局よりお知らせ**

**家庭常備薬等の斡旋について**

会員とご家族皆様の健康維持増進を図る事業の一環として、家庭薬と健康管理用品を特別価格にて斡旋いたします。事業所ごとに購入申込書を取りまとめた「斡旋申込取りまとめ書」をつけてお申し込みください。

申込締切日：10月17日(月) 納品予定：11月中旬

6月20日より事務所を移転いたしました



〒683-0052 米子市博労町4丁目169番1  
電話・FAX番号は、変更ございません。

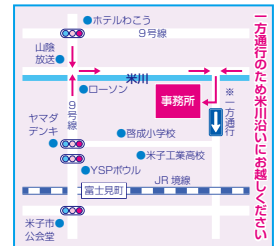

**申 込 書**

(締切後のキャンセル、座席指定、会員のチケット紛失による再発行、払い戻しは一切できません)

受付開始は、**9月8日(木) 12:00～** FAX:38-1166

下記の申込書の希望の欄に○印を付け、必要事項をすべて記入の上、FAXか郵送またはホームページよりお申し込みください。又は、事務局までご持参ください。

先着順のチケット等は斡旋数になり次第終了。斡旋数終了後に申し込まれた方には、事務局より連絡いたします。

事業所番号	事業所名	事業所FAX番号
会員番号	会員名	会員連絡先

方法	○欄	催物名	単 価	希望数	計	対 象	申込期限
先着順		小椋佳	7,000円	枚	円	会員1人 2枚まで	9月16日(金) 12:00
		高嶋ちさ子と12人のヴァイオリニスト	6,000円	枚	円		10月3日(月)
		みかん狩り	1,000円	枚	円		
抽選		秋のフルーツ狩り	600円	枚	円	会員1人1枚	10月7日(金)
		米子中央ゴルフ倶楽部プリペイドカード	1,500円	枚	円		
		こども商品券	2,500円	セット	円		
	KFCカード	枚		円			

**わら焼き 生かつおのタタキ** 希望の方はにをしてください。9月21日(水) 締切  申し込みをする(3,500円)

**お米の12食セット**

希望のにをしてください。  1箱申し込みをする(2,200円)  
9月30日(金) 締切  2箱申し込みをする(4,400円)

**紅ずわいがに**

必要箇所にをしてください。  取りに行く(2,800円)  
9月30日(金) 締切  発送【下記にご記入ください】(2,800円+送料)

お届け先		ご依頼主様	
お名前	様	お名前	様
〒		〒	
ご住所		ご住所	
電話番号		電話番号	

※送料：鳥取県西部地区1,000円 その他全国一律1,400円 北海道・沖縄1,700円

講座名	参加者氏名	会員との続柄	枚数
chukai コムコムスクエア		続柄を必ずご記入ください <input type="checkbox"/> 本人 <input type="checkbox"/> 家族( )	
		続柄を必ずご記入ください <input type="checkbox"/> 本人 <input type="checkbox"/> 家族( )	

※受講日に会員であることが条件となります。

**クロスワードクイズ第10弾**

クイズに答えて希望のプレゼントのにをしてください。  
9月30日(金) 締切

**答え**



- A 果物の詰合せ
- B 新米5kg
- C ガソリン券
- D パン商品券
- E 山芳商品券