

# ジョイサポート よなごNEWS

May 5月・6月 Jun

2023 vol.107

(一財)米子市勤労者福祉サービスセンター  
〒683-0052 米子市博労町4丁目169番1  
TEL (0859) 38-1122  
FAX (0859) 38-1166

ジョイサポートよなご

CLICK



3色に変わるライトを灯せば何とも幻想的!

## 蓮ランタン作り 教室



※写真はイメージです

会員・家族  
料金

一般料金 700円  
**200円**  
(1人1個)

日時 2023年  
**7月9日(日) 13:30~** ※1時間程度

場所 **米子市伯耆古代の丘公園  
管理棟学習室**

米子市淀江町福岡1529 ☎0859-56-6817

参加資格 会員・家族(配偶者・子・会員及び配偶者の父母)

参加人数 **15名(先着順)**

申込方法 申込後、代金添えてジョイサポートよなごまで

申込期間 2023年 **5月15日(月) 12:00~6月20日(火)**

講師

伯耆古代の丘公園  
職員

蓮紙(韓国)で  
オリジナルの  
蓮ランタンを  
作ります。

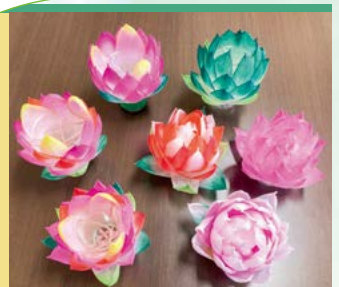

※写真はイメージです

### 蓮ランタン作り教室申込書

FAX: 38-1166

事業所番号	事業所名	事業所FAX番号
会員番号	会員名	会員連絡先

No.	参加者氏名	年齢	会員との続柄
1			続柄を必ずご記入ください。 <input type="checkbox"/> 本人 <input type="checkbox"/> 家族 ( )
2			続柄を必ずご記入ください。 <input type="checkbox"/> 本人 <input type="checkbox"/> 家族 ( )

注)開催日に会員であることが条件となります。

### アンコール企画

水と大自然あふれる島根県の邑南町でそだてられた

お隣の地産地消事業  
島根県西部編 第7弾

# 石見ポーク

取扱店  
**有限会社ディブロ**  
邑智郡邑南町矢上4605

日本でわずか13%の健康豚「ケンボロー豚」  
肉本来の『旨みがある赤身』に加えある程度の脂肪がつくように  
改良しヘルシーさと美味しさを併せ持つ『ケンボロー豚』

通常価格 各4,800円  
**会員価格 各3,000円**

※送料、税込



A

※写真はイメージです

## 石見ポーク焼肉セット

《ロース500g・肩ロース400g》900g



B

※写真はイメージです

## 石見ポークしゃぶしゃぶセット

《ロース500g・バラ500g》1kg

- ◆**申込方法** 申込後、代金添えてジョイサポートよなごまで
- ◆**申込期限** 2023年5月31日(水)
- ◆**お届け方法** チルド便で6月中旬頃より事業所に順次発送  
※配達日の指定はできません。

◆**その他** 賞味期限：製造日から3日間

お申込みは会員1人 どちらか**1**セット 合計**60**セット限り(先着順)



### 大山ハムの斡旋

# 初夏の にぎわい セット

EARLY SUMMER SALE 2023

会員価格 **2,700円** (税込)

通常価格 5,400円(税込)のところ  
キャンペーン特別価格3,240円(税込)

取扱店  
**エア・ウォーター・アグリ&フーズ株式会社**

- ◆**お届け期間**
  - 5月26日(金)着  
《申込期限：5月18日(木) 12:00》
  - 5月27日(土)~29日(月)着  
《申込期限：5月19日(金) 12:00》

◆**送料** 1カ所につき**880円**  
※同一箇所へ4箱以上発送の場合は送料無料  
※3箱以下の方でサービスセンター事務局に  
下記の日に取りに来られる方は送料無料

**5月29日(月)**  
《申込期限：5月19日(金) 12:00》

◆**申込方法** 専用申込書により申込後、代金添えて  
ジョイサポートよなごまで  
※専用申込書は、  
**ジョイサポートよなごHP⇒新着情報から**  
ダウンロードできます。FAXもいたします。

◆**その他** 包装、のしはできません。

お申込みは会員1人 **2**箱まで **100**箱限り(先着順)



- ① 熟成乾塩ベーコン【115g】
- ② 生ハムロース【40g】
- ③ ミートローフ【250g】
- ④ モルタデッラ【129g】
- ⑤ ばら焼豚【200g】
- ⑥ 熟成糸巻ロースハム【320g】
- ⑦ あらびきポークウインナー【196g】



「美味しさ」とともに「笑顔」と「健康」を届けたい。お弁当1つから無料で配達します。 1冊10食分

# まつした共通食券の斡旋

一般料金 4,800円  
会員料金 **3,200円**

## 健美膳

1食あたり  
600kcal  
以下



毎日のお弁当だからこそ健康重視! お客様の声から生まれたお弁当です。  
美しく・健康を目指したお弁当生活をはじめませんか?

栄養バランスを考えてつくられた献立とマンナン  
ヒカリ入り雑穀ご飯で600キロカロリー以下を  
実現しました。

### 大注目 “食物繊維”

食物繊維が豊富な、きのこ、海藻、こんにゃくを積極的に  
献立に取り入れています。

### マンナンヒカリと5種雑穀米

健美膳のマンナン入り雑穀ご飯は、通  
常の白米に比べて食物繊維が約20倍!  
※5種雑穀米(発芽玄米ご飯、黒米ご  
飯、もち麦ご飯、七福米ご飯、十六穀  
ご飯)

プロの料理人がつくる本格的なお弁当です。  
レギュラーランチにもう一品おかずがプラスされた  
スペシャルランチ!  
お昼にしっかり食べたい方にオススメです。



## スペシャルランチ

プラスされるおかずは日替わりで、何になるかはお楽しみ!  
新鮮で良質な素材にこだわり、栄養バランスのとれた  
日替わりメニューで毎日飽きずにお召し上がりいただけます。



- ◆**申込方法** 申込後、代金添えてジョイサポートよなごまで
- ◆**申込期限** 2023年5月31日(水)
- ◆**その他** 配達は、株式会社まつしたまで  
☎0859-39-3111又は、ネット画面で

お申込みは会員一人 **2冊**まで **100冊**限り(先着順)

# 初夏の果物狩り



※写真はイメージです

## 園内食べ放題、どれを食べてもOK!

- 6月初旬～中旬：ゆずらうめ、ジュンベリー、  
びつくりぐみ、マルベリー
- 6月中旬～7月初旬：びわ
- 6月下旬～7月中旬：すもも

- ◆**利用期間** 2023年6月初旬～7月中旬予定  
※確認の上、ご来園ください。  
※天候等により期間が短くなることがありますのでご了承ください。
- ◆**場 所** 観光もぎとり園 (有)大山光華園  
西伯郡大山町門前930
- ◆**営業時間** 9:00～17:00
- ◆**定休日** 不定休
- ◆**申込方法** 申込後、代金添えてジョイサポートよなごまで
- ◆**申込期限** 2023年6月30日(金)



お土産  
1パック付  
中学生以上のみ

### 入園料 中学生以上

通常料金 1,000円  
会員料金 **600円**

※5歳以上・小学生500円  
※会員証提示で同伴者は50円割引特典有

お申込みは会員一人 **2枚**まで **100枚**限り(先着順)

# 吉野家プリカの斡旋

一般価格 3,000円  
会員価格 **2,500円**

- ◆**有効期限** 2年間 ※店頭で利用またはチャージで更に2年間更新
- ◆**申込方法** 申込書によりお申し込みください。
- ◆**申込期限** 2023年5月31日(水)
- ◆**その他** 当選者の方のみ、6月9日(金)までに連絡  
いたします。



お申込みは会員一人 **1枚** **50枚**限り(申込多数の場合、抽選)



### -ジュジュ苑スペシャル- スナックJUJU 2023

47都道府県出店!!

“あのママ”がJUJU20周年を勝手に前祝い全国ツアー

価格 **8,888円**(定価斡旋) **全席指定**

※未就学児童のご入場はできません(小学生以上チケット必要)

- 日 時 2023年7月22日(土) 開場17:00/開演18:00
- 会 場 とりぎん文化会館 梨花ホール
- 申込方法 申込書によりお申し込みください。
- 申込期限 2023年5月29日(月)
- その他 当選者の方のみ、6月2日(金)までに連絡いたします。

お申込みは会員1人 **2**枚まで **30**枚限り (申込多数の場合、抽選)



### SPITZ JAMBOREE TOUR '23-'24 “HIMITSU STUDIO”

価格 **7,800円**(定価斡旋) **全席指定**

- 日 時 2023年8月21日(月) 開場18:15/開演19:00
- 会 場 米子コンベンションセンター BIG SHIP
- 申込方法 申込書によりお申し込みください。
- 申込期限 2023年5月21日(日)
- その他 当選者の方のみ、5月23日(火)までに連絡いたします。

お申込みは会員1人 **2**枚まで **30**枚限り (申込多数の場合、抽選)

## 井田幸昌展

「Panta Rhei|パンタ・レイ - 世界が存在する限り -」

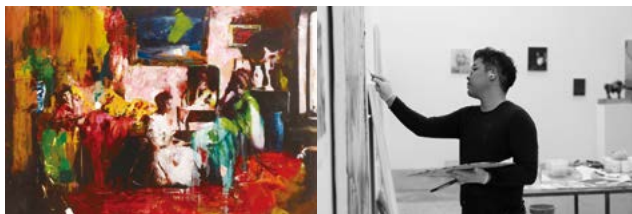

「Cinderella」2017年  
油彩・キャンバス 130.3x194.0(cm)  
© IDA Studio Inc.

スタジオで制作中の井田幸昌  
(phot by Koki Urano)

前売料金 1,000円 | 前売料金 800円  
会員料金 一般 **700円** 高校・大学生 **500円**

- 会 期 2023年7月22日(土)~8月27日(日)※水曜休館日
- 時 間 10:00~18:00(最終入館は17:30まで)
- 会 場 米子市美術館
- 申込方法 申込後、代金添えてジョイサポートよなごまで
- 申込期限 2023年8月25日(金)

お申込みは会員1人 **2**枚まで  
一般 **100**枚、高校・大学生**50**枚限り(先着順)

## SMT シネマチケット



※写真はイメージです

利用可能劇場 ※2023年9月末まで鑑賞可能

全国のMOVIX劇場、東劇、ピカデリー

一般料金 1,900円  
会員料金 **1,000円**

- 申込方法 申込書によりお申し込みください。
- 申込期限 2023年5月31日(水)
- その他 当選者の方のみ、6月9日(金)までに連絡いたします。

お申込みは会員1人 **2**枚まで **200**枚限り (申込多数の場合、抽選)

## 2023広島東洋カープ 公式戦入場券

- 申込方法 申込書によりお申し込みください。  
※試合日に会員であることが条件となります。  
※申込期限後のキャンセルは一切できません。
- その他 ※当選者の方のみ、締切後3日以内に事務局よりご連絡いたします。  
※座席位置については、ご希望に添えませんが予めご了承ください。

マツダスタジアムで開催される6・8月の公式戦です。

内野指定席A一塁側 (2枚1セット) 一般料金 7,800円  
会員料金 **6,800円**

試合日	対 戦	試合開始時間	申込期限
6月3日(土)	ソフトバンク	14:00	5月18日(木)
6月17日(土)	西武	14:00	
8月5日(土)	巨人	18:00	7月5日(水)
8月26日(土)	ヤクルト	18:00	

お申込みは会員1人 **1**セット 各日**5**セット限り (申込多数の場合、抽選)



カルチャー教室受講料補助(7月～9月の夏の定期講座)

受付開始は 6月8日(木)9:30～

学ぶ 遊ぶ つながる みんなの広場  
**Chukai コムコムスクエア**

中海テレビ放送が運営する米子の街の カルチャースクール!  
 コムスクで、新しいこと はじめてみませんか?

中海テレビ放送ご契約者様は受講料5%値引!! 会員はもっとお得に!

このほかにも **110** を超える講座をラインナップ! あなたのやりたいがきっと見つかる!  
**QRコードから詳しい講座情報をCheck☆**



コムコムスクエア  
ホームページ

**【Chukaiコムコムスクエア】** 米子市四日市町127-1ローズセントラルビル1階

**0120-43-5656** (平日・土曜9:30～20:30 日曜9:30～17:00)

**申込方法**

- ① ChukaiコムコムスクエアのHPや広告で好きな講座を選ぶ
- ② Chukaiコムコムスクエアに会員であることを伝え、講座予約の電話をする  
 (☎ 0120-43-5656 平日・土曜9:30～20:30 日曜9:30～17:00)
- ③ ジョイサポートよなごに申込書を提出し補助券を受け取る
- ④ 受講日10日前までにChukaiコムコムスクエアで補助券と受講料を支払う

**受講料補助額**

会員補助額	家族補助額
<b>1,500円</b>	<b>1,000円</b>



コムコムスクエア  
ホームページ

**補助資格** 会員・家族(配偶者・子・会員及び配偶者の父母)

**補助人数** 50名(会員1人2名まで)

**申込期限** 2023年7月31日(月) ※補助人数になり次第、終了

※1名で2講座まで可



**がんこラーメン華漸  
300円補助券**



朝6時からの朝ラー営業。  
 牛骨、魚介等の限定ラーメン  
 100種類以上。  
 自家製極細多加水麺。

場 所: 米子市旗ヶ崎2-13-29  
 ☎21-9088  
 時 間: 6:00～13:00  
 定休日: 毎週木曜日・金曜日  
 第2水曜日  
 月末最終水曜日、及び不定休



**利用期限**

2023年6月30日(金)

**対象** 会員・家族(1会員2枚まで)

**利用方法**

- ・注文の際に補助券を使うと必ず伝えてください。
- ・精算の際に300円の補助券と差額分でお支払いください。

**その他**

※会員1人、期間中に2枚しか使えません。

**がんこラーメン華漸  
300円補助券**

利用期限/2023年6月30日(金)



事業所番号

会員氏名

利用者氏名

(本人・家族)

※補助券は現金との引換はできません※記入無きものは無効 ※他人譲渡不可  
 ※補助券は、会員お1人1枚

コピー不可 ジョイサポートよなご

**がんこラーメン華漸  
300円補助券**

利用期限/2023年6月30日(金)



事業所番号

会員氏名

利用者氏名

(本人・家族)

※補助券は現金との引換はできません※記入無きものは無効 ※他人譲渡不可  
 ※補助券は、会員お1人1枚

コピー不可 ジョイサポートよなご

キリトリ線



ビーチをもっと自由におもしろく。

# 2023 カイケジャンボリー3

2023年6月25日(日)までの  
毎週土日とGW4/29(土)~5/7(日)  
※雨天中止

時間 10:00~17:00

場所 皆生温泉海遊ビーチ  
及び近隣砂浜

## 空の水族館

30mものクジラをはじめクラゲやタコなど  
様々な海洋生物のカイトが海辺を彩ります。

開催日 GW及び4/29~6/11の土日

開催時間 10:00~17:00 料金 観覧無料

## BEACH MUSIC LIVE

海辺のロケーションにあった地元アーティストによる音  
楽イベントやダンスパフォーマンス等のビーチイベント

開催日 開催日

開催時間 10:00~15:00 料金 観覧無料

このほかにも  
多数のイベントが  
あります。



## 日帰りツアー

申込方法 「ツアー申込書」に必要事項を記入し、旅行代理店に直接FAXしツアーを申し込み、代金を支払う。  
※参加者が少ない場合は、ツアーを中止することがあります。※旅行条件は、旅行代理店の旅行約款によります。  
※ツアーの詳細い内容等、お問い合わせは旅行代理店まで。 ※取消料は、一般料金に係り全額本人負担となります。

### シーズン到来 大栄スイカ選果場見学と

### 話題のバルコス&カフェ

- ・新型コロナウイルス感染状況により中止・延期・変更の場合あり
- ・ワクチン検査パッケージに同意いただける方のみご参加
- ・各県の予算が上限に達した場合は割引となりません。

◆出発日 2023年6月30日(金)

◆補助対象人員 10名(先着順)

◆補助対象 会員・家族(配偶者・子・会員及び配偶者の父母)

◆申込方法 申込書に記入の上、FAXにて日本交通旅行社まで

◆申込期限 出発日の11日前まで

#### ◆スケジュール

米子9:20発 - 大栄スイカ選果場(朝どれスイカ試食・生産者のお話) - 東郷温泉・水明荘(昼食) - 株バルコス本社(買物&カフェでコーヒー又は紅茶1杯付) - 石谷精華堂(買物) - 米子16:00着

※行程のなかで、有料施設赤字は旅行代金に含まれております。

#### 全国旅行支援対象ツアー

- 1 新型コロナウイルス3回接種又は、旅行日に有効な検体による陰性証明
- 2 本人確認の運転免許又は、マイナンバーカード

この2点は当日も確認しますので、ご持参いただきます

#### ◆旅行代金

大人お1人様	旅行代金	8,000円
	支援金	1,600円
	お支払い実額	6,400円
	家族料金	5,400円
	会員料金	4,400円

全国旅行支援鳥取県の地域クーポン2,000円は、ご旅行当日お渡しします。

### 優美な花園 春の姫路ばら園

◆出発日 2023年5月28日(日)

◆補助対象人員 10名(先着順)

◆補助対象 会員・家族(配偶者・子・会員及び配偶者の父母)

◆旅行代金	会員料金	家族料金	旅行代金
	10,000円	11,000円	12,000円

◆申込方法 申込書に記入の上、FAXにて日本交通旅行社まで

◆申込期限 出発日の11日前まで

#### ◆スケジュール

米子7:20発 - 高速 - 姫路ばら園 - ホテル日航姫路・ランチバイキング - 兵庫県立フラワーセンター - 浄土寺(国宝阿彌陀三尊立像) - 高速 - 米子19:20着

※行程のなかで、有料施設赤字は旅行代金に含まれております。

#### お申し込み・お問い合わせ先 ※募集広告ではありません。

株式会社 日本交通旅行社 米子市目久美町55 9:00~17:00(土・日・祝・年末年始休)  
TEL22-2103 FAX22-2500 (担当:織田・徳永)

〈旅行会社に直接FAX〉

## 日帰りツアー申込書

申し込みをされた時には既に満席となっている場合がございます。予めご了承ください。  
※ご希望のコースにチェックを入れてください。

日本交通旅行社 FAX22-2500

- 大栄スイカ選果場見学と話題のバルコス&カフェ【 コロナワクチン3回接種】
- 春の姫路ばら園

- 集合場所
- 日本交通(株)米子営業所 目久美町車庫 駐車場あり
- 米子駅前だんだん広場 駐車場なし

事業所番号	事業所名	事業所FAX番号
会員番号	会員名	会員連絡先

ツアー案内書送付先						
〒						
No	参加者氏名	年齢	会員との続柄	連絡先電話番号	ツアー参加日	
1			続柄を必ずご記入ください 本人・家族( )		月	日
2			続柄を必ずご記入ください 本人・家族( )		月	日
3			続柄を必ずご記入ください 本人・家族( )		月	日

※取消料は、一般料金に対して係り全額本人負担となります。



旬の食事がよるこぼ

タケノコ、ワラビなど山菜の旬は短いですが、冬から春へとカラダのスイッチを切り替えてくれる大切な役目を担ってくれています。春野菜や山菜が芽吹くパワーを食卓に取り入れることで、排毒を促し、肝臓をフォローし、カラダもココロもリフレッシュ！ぜひ、積極的に取り入れましょう。

春野菜&山菜の大きな特徴が、苦みです。ほろ苦さの成分である「植物性アルカロイド」には腎臓のろ過機能を高めたり、肝臓の解毒作用を高めたりする働きがあり、活動量が少なく代謝が低くなりがちな冬の間に蓄えた体脂肪の残りや、体に溜まった老廃物を、体の新陳代謝を促すことで体外へ排出する働きがあります。

春野菜は蒸したり、湯がいたりするのがおすすめ。山菜の食べ方としては天ぷらがおすすですが、揚げ物が苦手だという方には、おひたしにしたり、酢味噌に和えると、春らしい爽やかな味わいになります。コクを加えたい場合には、ごま味噌和えもおすすです。



日々の糧 細田弘恵 米子市明治町197 ホテル真田2F 営業時間11:00～15:00 日曜日定休  
TEL0859-34-3773 夜は8名以上の団体予約のみ

平野缶詰有限会社より4名様にプレゼント

宍道湖産冷凍大和しじみ特大粒(殻高16mm以上)500g×2



※写真はイメージです

獲れたての宍道湖産大和しじみの特大粒(2L以上・殻高16mm以上…100g当たりの粒数 14粒前後)を砂はきし、冷凍してあります。

特大粒は、宍道湖で獲れるしじみの漁獲量の1～2%程度と非常に希少価値が高く、基本的に量販店の店頭には並ぶことはありません。

お味噌汁はもちろんですが、パスタや酒蒸し等のお料理にもお使いいただけます。

宍道湖産大和しじみならではの味覚をお楽しみください。松江市ふるさと納税10,000円の返礼品(3,000円)です。

- ◇所在地 〒690-0874 島根県松江市中原町166 TEL 0852-21-2596
- ◇応募資格 会員1人1回限り
- ◇応募方法 申込書にご記入の上、ご応募ください。
- ◇応募期限 2023年5月31日(水)
- ◇当選発表 当選者には、事業所宛にお送りし、HPIにて発表させていただきます。

クロスワードクイズ 第12弾

クロスワードパズルを解いてプレゼントをGet!!

タテのカギ

- 2.互いに助け合って生活している人々の集まり。
- 3.右の手。右側。
- 4.値段を安くして売ること。
- 5.言葉で伝えること。また、その内容。伝言。「言い〇〇〇」
- 6.場所を移し変えること。



ヨコのカギ

- 1.ユーラシア大陸に属する巨大な連邦国家。首都モスクワ。
- 4.羊に似ていて角とあごひげがある動物。
- 5.使い終わったら捨てること。使い終わったら捨てるように作られているもの。
- 7.母胎内で胎児が動くこと。
- 8.品物を売る人。



二重マスの文字を並べ替えてお答えください。

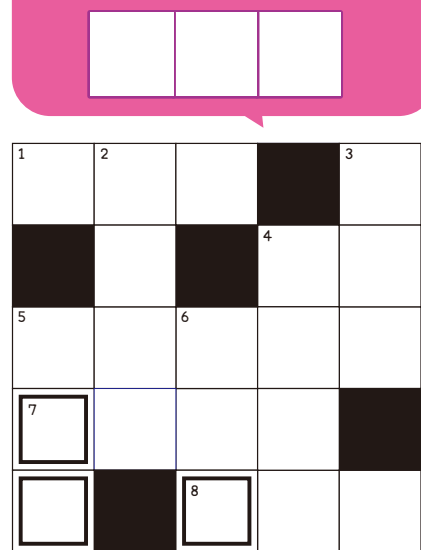

商品

- Ⓐ サーティワンアイスクリーム ギフト券1,000円分 …… 10名様
- Ⓑ 静香園のゼラート (禁断の5種盛り) …… 10名様
- Ⓒ ケルンのパン商品券 1,000円分 …… 10名様

- ◇応募方法 クイズの答え、希望商品を選び申込書にご記入の上、ご応募ください。
- ◇応募資格 会員1人1回限り
- ◇応募期限 2023年5月31日(水)
- ◇当選発表 当選者には、事業所宛にお送りし、HPIにて発表させていただきます。

### ガイドブックの廃止

「ガイドブック」は廃止します。ホームページで、会員登録提示による割引提携施設や事業内容がご覧いただけます。各種申請書のダウンロードもできます。事業所担当者には「**事務手続きの手引き**」をお配りします。

### ジョイサポートよなご会員は全福センターのサービスが受けられます

ジョイサポートよなごも所属する上部団体「(一社)全国中小企業勤労者福祉サービスセンター(略称:全福センター)」が提携・協定を結んでいる「宿泊」・「スポーツ」・「レジャー」・「健康」などの施設が割引料金で利用できます。お気軽に全福センターのホームページをご覧ください。

スマホも使いやすいよ!



スマホサイト



県外の割引も受けられます!

全福センターホームページ <https://www.zenpuku.or.jp/>

全福センターへのログインID「CS」・パスワード「zenpuku」

### 各種事業の実績 2月~3月末

#### 実施事業 (会報誌 Vol.105)

実施事業名	実績
恵方巻500円補助券	33枚
さんぼうの名物だんご鍋	4枚
穴子の幹旋	20セット
入浴券	297枚
図書カードNEXT	91枚
シェフグルメカード	100セット
岡本誠司 反田恭平デュオコンサート	10枚
仮面ライダースーパーライブ 2023	32枚

#### 自己啓発事業の実績

種別	件数
各種資格取得時費用助成	24名

健康維持増進事業の実績	件数
健診種別	71
一般健診	71
白眉健診	4
人間ドック	1
その他の健診	92
インフルエンザ予防接種	325

クイズに答えて新春プレゼント 応募総数 462名

クイズの答え

① 1羽

#### 慶弔給付金支給状況

給付種別	件数	給付種別	件数
勤続祝い /10年	25	出生祝い	9
勤続祝い /15年	7	就学祝い	1
勤続祝い /20年	3	還暦祝い	11
勤続祝い /25年	5	傷病休業保険金(14日以上30日未満)	2
勤続祝い /30年	2	傷病休業保険金(30日以上60日未満)	1
勤続祝い /35年	1	傷病休業保険金(60日以上90日未満)	1
勤続祝い /40年	6	傷病休業保険金(120日以上)	1
結婚祝い金	6	配偶者の死亡	3

2022年 6月20日より 事務所を移転いたしました

〒683-0052 米子市博労町 4丁目169番1



## 申込書 (締切後のキャンセル、座席指定、チケット紛失による再発行、払い戻しは一切できません)

受付開始は、**5月15日(月) 12:00~** FAX:**38-1166**

下記の申込書に記入の上、FAXか郵送、ホームページよりお申し込みください。又は、事務局までご持参ください。

事業所番号	事業所名	事業所FAX番号
会員番号	会員名	会員連絡先

下表の希望の欄に○印を付け、必要事項を全て記入してください。

先着順のチケットなどについて 先着順のチケットなどは、幹旋数になり次第、終了。幹旋数終了後に申し込まれた方には、事務局より連絡いたします。

方法	○欄	催物名	単価	希望数	計	対象	申込期限
先着順		まつしたの共通食券	3,200円	冊	円	会員1人2枚(2冊)まで	5月31日(水)
		初夏の果物狩り	中学生以上 600円	枚	円		6月30日(金)
		井田 幸昌展	一般 700円	枚	円		8月25日(金)
			高校・大学生 500円	枚			
抽選		SPITZ	7,800円	枚	円	会員1人1枚	5月21日(日)
		JUJU	8,888円	枚	円		5月29日(月)
		吉野家プリカ	2,500円	枚	円		5月31日(水)
		SMTシネマチケット	1,000円	枚	円		

方法	○欄	催物名	試合日	対戦	単価	申込期限
抽選		広島東洋カープ公式戦入場券	6月 3日(土)	ソフトバンク	6,800円	5月18日(木)
			6月17日(土)	西武		
			8月 5日(土)	巨人		7月5日(水)
			8月26日(土)	ヤクルト		

### 石見ポーク

希望の方は□に✓をしてください。 **5月31日(水) 締切**

- A 焼肉セット(3,000円)
- B しゃぶしゃぶセット(3,000円)

宍道湖産冷凍大和じしみ特大粒希望の方は□に✓をしてください。

**5月31日(水) 締切**

chukai	講座名	受講者氏名	会員との続柄	枚数
コムコムスクエア			続柄を必ずご記入ください <input type="checkbox"/> 本人 <input type="checkbox"/> 家族( )	
			続柄を必ずご記入ください <input type="checkbox"/> 本人 <input type="checkbox"/> 家族( )	

### クロスワードクイズ第12弾

クイズに答えて希望のプレゼントの □に✓をしてください。 **5月31日(水) 締切**

答え

□	□	□
---	---	---

- A サーティワンアイスクリームギフト券 10名様
- B 静香園のジェラート 10名様
- C ケルンのパン商品券 10名様